

東京アート アンティーク
日本橋・京橋美術まつり

Tokyo Art & Antiques
Nihonbashi / Kyobashi Art Festival

日本最大級のアート密集地



TAKE
FREE



2020 4.23 — 4.25

東京 アート アンティーク Tokyo Art & Antiques

2020年 4月 23日 (木) 24日 (金) 25日 (土)

営業時間：各店舗の営業時間に準ずる
入場・イベント参加費無料（一部有料のイベントがあります）

「東京アートアンティーク」は、ご家族、お友達との気軽なギャラリー巡りから歴史好き、古美術愛好家の探索まで、幅広く楽しんでいただける地域に根ざしたアートイベントです。東京都中央区の京橋・日本橋エリアは、終戦直後から約150の多岐にわたる専門店が集積する、個性豊かなアート密集地。江戸・東京の歴史が息づく街で、古美術品、骨董、書画、絵画、工芸など古今の芸術に触れていただく好機です。白洲正子氏や川端康成氏ほか著名人が通った老舗の古美術店や画廊でも、ギャラリートークやチャリティ入札会などの参加型のプログラム、普段使いの手頃な品物から若手作家の展示会など、親しみやすいプログラムが企画され、敷居が高いと思われがちな美術店やギャラリーに気軽にお立ち寄りいただけます。お気に入りのアートを求めて、そぞろ歩きをお楽しみください。

2020 4.23(thu) 4.24(fri) 4.25(sat)

Open during gallery hours.
Free admission (some individual event may need participating fee)

"Tokyo Art & Antiques" is a gallery-based art festival in and around Tokyo's Nihonbashi and Kyobashi district. The event will involve art dealers and galleries, introducing a wide range of art, from antique to contemporary. Related programs will be held to coincide with "Tokyo Art & Antiques." Visitors will be able to enjoy gallery talks, charity auction, reasonable sales, and many exhibits at galleries, including long-established ones that were frequently visited by people such as Masako Shirasu and Yasunari Kawabata. This event is scheduled in Nihonbashi and Kyobashi – places which are deeply connected with Japan's art history. By providing an opportunity for everyone, regardless of age or nationality, to become better acquainted with Japanese art and antiques, we hope to uphold the tradition of appreciating these works of arts in the future.

イベントスケジュール Event Schedule	3
企画展スケジュール Exhibition Schedule	6
チャリティ入札会 Charity Auction	10
スペシャルトークイベント Special Talk Event	12
「京橋の新たなお立ち寄りスポット」アーティゾン美術館 Article by Artizon Museum	19
参加店：書店・銀座 Galleries : Book Store, Ginza	20
参加店：新富 Galleries : Shintomi	26
参加店：京橋 Galleries : Kyobashi	27
参加店：日本橋 Galleries : Nihonbashi	50
美術館に行こう！ 近隣美術館情報 Nearby Museums	64
無料巡回バスメトロリンク Free bus transportation	67
アクセスマップ Access Map	68
参加店地図 - 銀座～京橋 Gallery Map : Ginza-Kyobashi	70
参加店地図 - 日本橋 Gallery Map : Nihonbashi	72
アンケート用紙 Questionnaire Sheet	75
近隣ホテル Nearby Hotels	77
参加店索引 Gallery Index	80

Q どのギャラリーが参加しているの？

A このパンフレットの参加ギャラリーをご参照ください。また、ウィンドウなどに出ている白いロゴの入った赤い旗が目印です。



Q 見るだけでもいいの？

A もちろんかまいません。作品の由来、使い方、作家について聞くと、より一層見る楽しみが増えます。普段はガラス越しにしか見ることのできないような作品をとことん間近に見て、感じるすることができます。作品に触れてみたい場合は、店内のスタッフにお気軽にお声かけください。

Q なんだか入りづらい…。

A そのための三日間です！ 敷居が高いと思われがちなギャラリーや美術店ですが、入ってみるとオーナーやスタッフは気さくな方が多く、話が弾めばお店の奥から普段は飾っていない作品を出してくれることも。より多くの方に良い美術品を知って、楽しんでもらいたい、このイベントには、オーナーたちのそんな思いが込められています。

Q 3日間では回りきれない！

A 全てを見て回るのは難しいでしょう。ジャンルを絞って回られることをお勧めします。ほとんどのギャラリーは通常も営業していますので、下見のつもりでギャラリーの雰囲気を見て回るのもお勧めです。後日ゆっくり楽しむことができますし、オーナーともじっくりお話をすることができます。また、ギャラリーによっては企画展の開催期間が長いものもありますので、時期をずらして回ることもできます。

Q 何から見ていいかわからない。

A 開催期間中はギャラリーツアーやトークイベントなどの催しがあり、各店舗でもこの期間に合わせて企画展やイベントを開催しているところがあります。イベントを通じて、多くのジャンルから見てみたいものを絞っていくことができます。(企画展やイベントの詳細は各店舗にお問合せください)

~~コンシェルジュデスクもご活用ください！~~ **申し訳ございません！メールやsns 上でお問い合わせいただければお答えいたします！**

23日(木)～25日(土)



TAA コンシェルジュデスク TAA Concierge Desk
10:00～18:00

入場 無料 Admission Free **予約** 不要 no reservation

会場 ★ 日本橋ガレリアコミュニティスペース (地図 p.72)
Nihombashi Galleria Community Space (Map p.72)

i

お探しのアートをご覧いただけるギャラリーをご案内いたします。

We will provide information on which gallery to visit in order to find your preferable art work.

中 止



白磁彩菓 限定販売 Hakuji Saika 30個限定

有田焼・伊万里焼の絵柄をプリントしたやきもの風のクッキー。
2020年4月現在、九州でしか手に入らないこの美しいクッキー
をコンシェルジュデスクにて50個限定販売いたします。

We will be selling these beautiful cookies with the pattern
particular to Arita and Imari Ware at the TAA Concierge
desk (limited to 50 boxes).

価格 5枚入り ¥2,000 (税込)

Price 2,000 yen (tax included) 5 cookies in a box.



23日(木)～25日(土)



チャリティ入札会 Charity Auction

参加費 無料 Free **予約** 不要 no reservation

会場 チャリティ入札会参加ギャラリー (p.11)
Galleries participating the Charity Auction (p.11)

23日 (木)



13:00～ トークイベント 佐藤由美子氏

『好きなものに囲まれて～』

私にもできるアートのある素敵なコーディネート』

Talk event "Bringing art in your daily life" by Yumiko Sato

中止

入場 無料 Admission Free 予約 不要 no reservation

会場 ★ 日本橋ガレリアコミュニティスペース (地図 p.72)
Nihombashi Galleria Community Space (Map p.72)



ワークショップ『小袱紗の仕立て』

Workshop "Sewing up a silk cloth, Fukusa"

参加費 2,000 円 (プラ型紙代付) + 裄地 (5,000 円～)
2,000 yen + Price of cloth (from 5,000 yen)

中止

予約 事前申込制 (定員あり) reservation is required

会場 91 江戸仕覆 起秀 Kishu edo-shifuku (p.60)



14:00～

越畑喜代美展—お茶会風味 添釜 表千家茶道 萩原宗季

Tea Ceremony

入場 無料 Admission Free 予約 予約制 reservation is required

会場 04 柴田悦子画廊 Shibata Etsuko Gallery (p.22)

24日 (金)



ワークショップ『ふたなし札入れの仕立て』

Workshop "Sewing up a silk cloth, Wallet"

参加費 1,000 円 + 生地代 (3,000 円～)
1,000 yen + Price of cloth (from 3,000 yen)

中止

予約 事前申込制 (定員あり) reservation is required

会場 91 江戸仕覆 起秀 Kishu edo-shifuku (p.60)



15:00～

《ギャラリートーク》川島公之 『中国陶磁の見方』

Gallery Talk by Tadashi Kawashima "How to Enjoy Chinese Ceramics"

中止

入場 無料 Admission Free 予約 不要 no reservation

会場 26 繭山龍泉堂 MAYUYAMA & CO.,LTD (p.32)

25日 (土)



インフォメーション・パンフレット配布
(アート&クラフト市@東京スクエアガーデン)
Information

入場 無料 Admission Free **予約** 不要 no reservation

会場 ★ 東京スクエアガーデン (地図 p.70)
Tokyo Square Garden (Map p.70)



ワークショップ『小袱紗の仕立て』
Workshop "Sewing up a silk cloth, Fukusa"

参加費 2,000円(ブラ型紙代付) + 裂地 (5,000円～)
2,000 yen + Price of cloth (from 5,000 yen)

予約 事前申込制(定員あり) reservation is required

会場 91 江戸仕覆 起秀 Kishu edo-shifuku (p.60)



14:00 ~
越畑喜代美展—お茶会風味 添釜 裏千家茶道 鈴木宗撰
Tea Ceremony

入場 無料 Admission Free **予約** 予約制 reservation is required

会場 04 柴田悦子画廊 Shibata Etsuko Gallery (p.22)



15:00 ~
《ギャラリートーク》川島公之『中国陶磁の見方』
Gallery Talk by Tadashi Kawashima "How to Enjoy Chinese
Ceramics" 中止

入場 無料 Admission Free **予約** 不要 no reservation

会場 26 蕨山龍泉堂 MAYUYAMA & CO.,LTD (p.32)

26日 (日)



14:00 ~
越畑喜代美展—お茶会風味 添釜 茶道藪内流 野口友美
Tea Ceremony

入場 無料 Admission Free **予約** 予約制 reservation is required

会場 04 柴田悦子画廊 Shibata Etsuko Gallery (p.22)

近・現代工芸

Modern / Contemporary Craft

4/18	19	20	21	22	23	24	25	26	27	28	29	30
				丸善・数寄者の茶陶展 併催：近現代巨匠陶芸展 A 丸善 日本橋店 3階ギャラリー (p.20)								
				北欧デンマーク 20世紀の家具デザイン展 /Exhibition for Danish design from 20th century - 05 ルカスカンジナビア Luca Scandinavia(p.22)								
「掘りだされたときIII」 小川待子 - 09 中長小西 NAKACHO KONISHI(p.24)												
				野の壺 野の花 野の仏 - 21 アートスペース蘭 (p.30)								
				矢野 直人 唐津焼き作陶展 - 36 骨董の店 甲斐 (p.36)								
← 4/16 ~ 小林恭子展 /Kyoko Kobayashi Exhibition - 47 シルバーシェル SILVER SHELL (p.40)												
← 4/13 ~ 大藝術家 北大路魯山人展と古美術展 /Exhibition of Kitaoji Rosanjin and Antique Art - 49 しぶや黒田陶苑 / 魯卿あん Shibuya kurodatoen/Rokeian (p.41)												
				工芸今昔 - 54 松森美術 (p.43)								
				矢野太昭 good news /Taiaki Yano good news - 延期 - 63 ギャラリーマリ Gallery MARI(p.47)								
延期		木野智史展 /KINO Satoshi Exhibition - 74 ギャラリーこちゅうぎよ Gallery KOCHUKYO Co.,Ltd (p.52)										
				食器赤札市 Tableware Sale - 79 作家もの陶器 三和堂 SANWADO(p.54)								
おもてなしの籠と器 /Baskets of Omotenashi - 83 花宮 -HANABAKO- Japanese Bamboo Baskets: Hanabako(p.56)												
				辻村史朗 茶盃 50 撰 - 95 かみ屋 Kami Ya Co., Ltd. (p.62) → 5/7								

古美術・茶道具・古書

Antiques / Tea Ceremony Utensils / Antiquarian Books

4/18	19	20	21	22	23	24	25	26	27	28	29	30
				奇異と繊細な江戸絵画展 - 02 藤美術 (p.21)								
				木・紙・石・布 - 03 古美術 祥雲 (p.21)								
				絵皿展 /Picturesque Plates - 12 古美術 川崎 art kawasaki(p.25)								
								美術品展示販売会「美祭 撰 -BISAI SEN-」 15 加島美術 KASHIMAARTS(p.27) → 5/6				
茶碗展 III/Tea Bowl - 16 宇野商店 Uno Shoten.co,ltd. (p.27)												

古美術・茶道具・古書

Antiques / Tea Ceremony Utensils / Antiquarian Books

4/18	19	20	21	22	23	24	25	26	27	28	29	30
					『中国陶磁勉強会 - 蘭山龍泉堂篇 -』 /Studies on Chinese Ceramics presented by Mayuyama & Co., Ltd. - 26 蘭山龍泉堂 MAYUYAMA & CO.,LTD.(p.32)							
					青磁 - 37 平野古陶軒 (p.36)							
					仏教美術 精選展 - 41 古美術 京橋 (p.38)							
					楽しい食器展 - 42 古美術いづみ (p.38)							
					漆工芸展 - 45 齋藤紫紅洞 (p.39)							
					「かわいい仏教美術」展 - 48 古美術 花徑 (p.41)							
					縄文展 石器 / 陶片 / 破れ壺 - 55 去来 (p.45)							
					Life on this planet - 56 木雞 MOKKEI CO.,LTD.(p.44)							
					ミニチュアと明器 - 58 風招 (p.45)							
					—古陶磁を愉しむ XI— - 61 つつみ美術 (p.46)							
					ささやかに鍋島の染付展 - 62 佗助 (p.47)							
					樂歴代名碗展 2020 / Best Raku Ware Exhibition 2020 - 67 下井美術 Shimoi Art (p.49) → 5/31							
					古陶磁いろいろ - 68 古美術 藤島 (p.49)							
					粉青沙器展 /The Korean Buncheong ceramics selected by Toko-do - 72 古美術 東湖堂 ORIENTAL ART TOKO-DO(p.51)							
					磁州窯のやきもの /Attractive Ceramics of Cizhou Kiln - 75 浦上蒼穹堂 Uragami Sokyū-do Co.,Ltd.(p.52)							
					普段使いの古伊万里展 /Ko-Imari for Everyday Use - 78 前坂晴天 堂 Oriental Antiques Gallery Maesaka Seitendo(p.54)							
					古美術との出会い — 白と黒 —/White and Black - 81 壺中居 KOCHUKYO CO.,LTD. (p.55)							
← 4/13 ~	中近世日本が愛した東アジア絵画 - 84 松本松栄堂 東京オフィス Matsumoto Shoiedo Tokyo office (p.57)											
					EXHIBITION II —石 stone— - 85 GALERIE YUHEI SAKAMOTO(p.57)							
					大津絵展 /Ootsue - 88 古美術 天宝堂 Oriental Art Tenpo-Do(p.58)							
					「東と西」 /EAST AND WEST - 93 大熊美術 OKUMA GALLERY(p.61)							
					蒐集家と古美術 /MY PRIVATE EYES - 94 井上オリエンタルアート日本橋 INOUE ORIENTAL ART Nihonbashi(p.61) → 5/10							

企画展スケジュール Exhibition Schedule

近代絵画・現代美術

Modern Paintings / Contemporary Art

4/18	19	20	21	22	23	24	25	26	27	28	29	30	
		越畑喜代美日本画展 お茶会風味 - 04 柴田悦子画廊 (p.22)											
←	4/13	第23回木の会「油彩新作6人展」 4/23～槐多に会える三日間 - 08 鈴木美術画廊 (p.23)											
←	4/16	コレクター所蔵による 中村正義展 顔を中心に 延期 - 11 森田画廊 (p.25)											
		平福 百穂展 /Hyakusui Hirafuku Exhibition - 13 ギャラリーぐんじ Gallery Gunji Co.,Ltd (p.26)											
		樋口ひろ子個展「吉祥少女」/Hiroko Higuchi Solo Exhibition- 14 瀬画廊 Kawauso gallery(p.26)											
←	4/13	日本初ドウツ作品展 /Douts Exhibition - 18 翠波画廊 Gallery SUIHA (p.28)											
←	4/14	ネオ・デロリ - 20 ギャラリーセラー (p.29)											
		明治から昭和を担った作家達 /"The Japanese Art Exhibition" Exhibition of Japanese Artist-Lived in the Meiji to the Showa period - 23 孔雀画廊 KUJAKU GALLERY(p.30)											
		きょうは晴れの日 竹原美也子 日本画展 /Miyoko Takehara Solo Exhibition - 24 林田画廊 Hayashida Gallery(p.31)											
←	4/17	立体・平面・焼物 石関芋平 展 自分を探す旅…時間切れかも /ISHIZEKI IMOHEI EXHIBITION - 25 エトワール画廊 GALERIE ETOILE (p.31)											
←	4/14	松本裕敏絵画展～明末・清初の五彩磁器と果物～/Matsumoto Toshihiro Painting exhibition ~ Fruits on a dish in Ming-Qing dynasty17th～ - 27 ギャラリーフロレゾン Galerie Floraison(p.32)											
←	4/16	♡ Animals - 33 四季彩舎 SHIKISAISHA(p.34)											
←	4/15	前田正憲 個展「行雲流水」/Masanori Maeda solo Exhibition "round and round" - 34 GALLERY 麟 GALLERY RIN(p.35)											
		松原亜実日本画展 - 35 酒井京清堂 (p.35)											
大原立司展													
		高橋宣光 Solo Exhibition/Senko Takahashi Solo Exhibition - 46 TOMOHIKO YOSHINO GALLERY 吉野美術 (p.40)											
		開廊 35周年記念 近代巨匠日本画展 /35th Anniversary Exhibition: Modern Japanese Paintings (4/7～18 プレセール/Pre-sale) - 51 千代春画廊 (p.42)											
		Life on this planet - 57 メゾンドネコ Maison de neko(p.44)											
←	4/15	丸尾康弘展 /YASUHIRO MARUO EXHIBITION - 70 白銅鞮画廊 Gallery Hakudohtei(p.50)											
←	4/14	「小さな絵の展覧会」/Exhibition of small creations - 73 一番星画廊 Gallery Ichibanboshi(p.51)											
		延期 奥村土牛素描展 2020『土牛素描』 - 76 紫鴻画廊 SHIKOU GALLERY(p.53)											

近代絵画・現代美術

Modern Paintings / Contemporary Art

4/18	19	20	21	22	23	24	25	26	27	28	29	30
← 4/4 ~ ベストフレンド /BEST FRIEND - 77 Sansiao Gallery(p.53) (ギャラリー併設の MASATAKA CONTEMPORARY ART で 同時併催：伊藤明日香個展)												
								ふるかはひでたか展 “江戸東京訪ね歩き” ~ 『月刊日本橋』のための原画を中心に~ Hidetaka, FURUKAWA exhibition 'Walking to search Tokyo for the lost Edo' → 5/2 - 82 不忍画廊 SHINOBAZU GALLERY(p.56)				
← 4/16 ~ 加藤 恵 日本画展 /Kei Katou Exhibition - 90 秀山堂画廊 GALLERY SYUUZANDOU(p.59)												

5 月以降の展示会やイベント

Exhibitions from May

(*変更する可能性があります。ギャラリーへ直接お問い合わせください)

5 月	6 月	7 月
49 しぶや黒田陶苑 / 魯卿あん Shibuya kurodatoen/Rokeian (p.41) 5/8 ~ 5/12 織部 小山智徳展 5/15 ~ 5/19 指物 菅原伸一展 5/22 ~ 5/26 金工 長谷川清吉展 5/29 ~ 6/2 おいしいうつわ		
57 メゾンドネコ Maison de neko(p.44) 5/8 ~ 12 高橋力写真展 5/15 ~ 19 古賀友子絵画展 5/22 ~ 31 細山田匡宏個展 (* 27 日、28 日休廊)		
74 ギャラリーこちゅうきよ Gallery KOCHUKYO Co.,Ltd (p.52) 5/26 ~ 5/30 細川護熙展 (会場：壺中居)		6/29 ~ 7/4 次代の金属 金沢から
	6/5 ~ 6/7 青花の会 骨董祭	
	6/10 ~ 6/14 東美特別展 (会場：東京美術倶楽部) Specila Treinnale Tobi Art Fair	
		7/4 ~ 7/5 中元正礼会 (会場：東京美術倶楽部)

10 月	11 月	12 月
		12/5 ~ 12/6 歳末正礼会 (会場：東京美術倶楽部)



チャリティ入札会

Tokyo Art & Antiques 2020 Charity Auction

毎年恒例となったチャリティ入札会！

ちょっとドキドキ、ワクワク体験してみませんか？

オークションや入札会というと、一般にはなかなか参加できないイメージがありませんか？
東京 アート アンティークでは、初めての方でも気軽に参加できるチャリティ入札会を体験
できます！落札金額の一部は慈善団体へ寄付されます。

※寄付金額はイベント終了後、ホームページにて発表いたします。



参加方法

3月23日より、ホームページで入札作品の写真をご覧いただくことができます。

※全ての作品が掲示されるわけではありません。また、ホームページからの入札は行っておりません。

東京アートアンティーク期間中に来店し、作品をじっくり吟味いただき、入札用紙に落札希望金額を記入して入札箱へ投入します。後は待つのみ！

落札結果はイベント期間終了後、店舗より直接落札者のご連絡先へ発表されます。

【寄付先例】社会福祉法人 東京都共同募金会、公益財団法人 日本生態系協会 等

(寄付先は出品店舗にお尋ねください)

入札開始：4月23日(木)

※店舗により会期以前より入札を受け付ける場合があります。

入札締切：年4月25日(土)

※店舗により26日(日)まで入札を受け付ける場合があります。

※入札用紙の注意事項を良くお読みになり、同意の上ご入札ください。



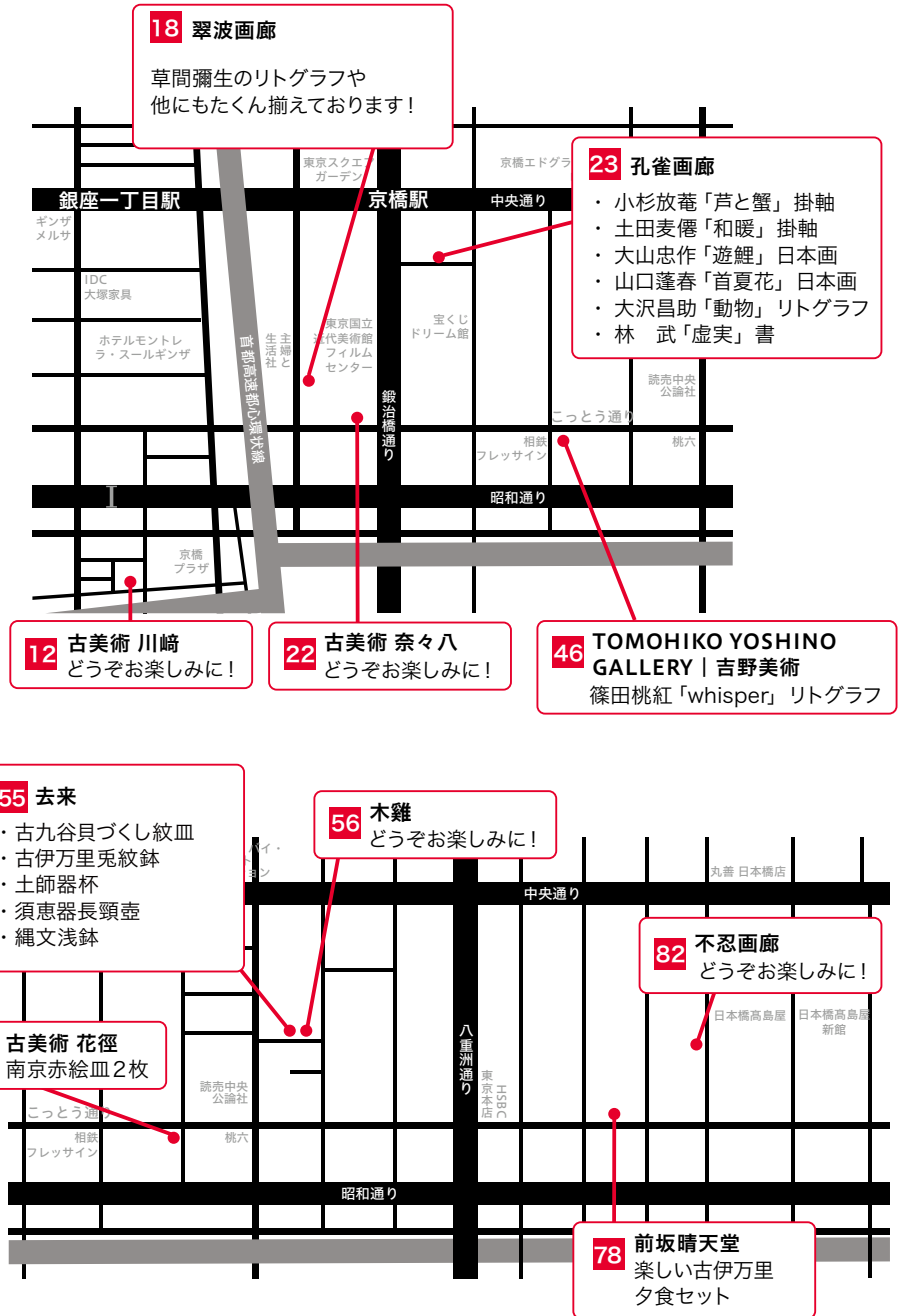

スペシャルトークイベント



アート
シリーズ「生活の中に豊かさを ーワンランク上のおもてなし」

『好きなものに囲まれて～

私にもできるアートのある素敵なコーディネート』

参加ギャラリーから作品を募り、どのように実際の生活空間に美術品を取り入れることができるのか、空間コーディネーターの佐藤由美子氏にコーディネートをご提案いただきました。

~~4月23日(木)の初日は、コーディネートのポイントや組み合わせ方、選び方などを写真を見ながらお話いただきます。実際に使用された作品をそれぞれのギャラリーで直接ご覧いただくことができるほか、会場では佐藤氏のテーブルコーディネート作品を展示いたします。コミュニティスペースでのトークイベント、展示は中止となります。~~



佐藤由美子 さとう ゆみこ

空間コーディネーター

食空間デザイン Studio Stråle 代表

水に浮かぶ花弁や、庭の落ち葉が美しいと感じる日本人の美意識に関心があり、日本の伝統文化、伝統工芸を研究するかわら、伝統工芸を広めるために活動中。

日本の物作り、西洋の物作りをテーブルを通して美しく表現し、その世界を応援。

様式にとらわれない豊かな表現力をもって手掛ける空間は、多くの人々を魅了しています。



@frogfrog1001



入場無料

4月23日(木) 13:00～15:00 (受付: 12:45より)

会場: 日本橋ガレリア コミュニティスペース

※立ち見となる場合がございます。



会場住所: 東京都中央区日本橋 2-5-1
日本橋高島屋三井ビルディング 1階
コミュニティスペース

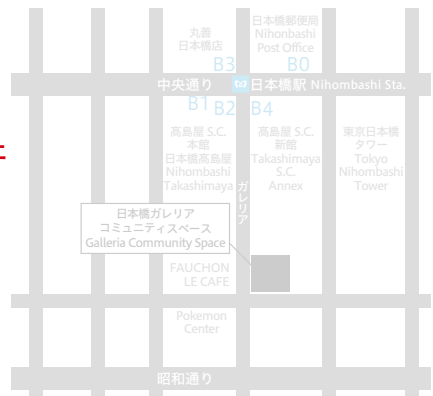

アートのある素敵な空間

食卓に、サイドテーブルに、玄関に、ちょこんと好きな作品を置いてみる。全体の色を作品を使って統一してみる。それだけで場が引き締まったり、エレガントになったり。毎日目にする空間だからこそ、素敵だと思える演出をして一日一日を大切にできたらいいですね。

今回 TAA では、参加店に会場と作品をお借りして、空間コーディネーターの佐藤由美子氏に素敵なアートのある空間をコーディネートしていただきました。こちらではその一部をご紹介します。

インスタグラムでも投稿していただいています。そちらもぜひ参考にしてみてください！

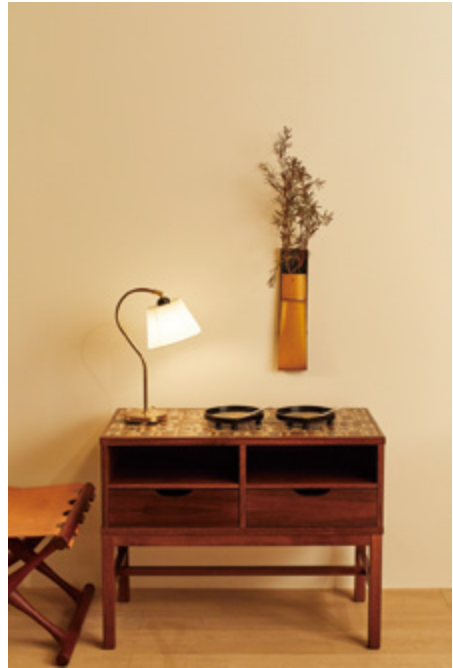

- (上) 折り返し花生 米沢二郎 / うさぎ図蒔絵銘々皿 戦前頃 83 花筥
 ロイヤルコペンハーゲンタイル "BACA" コンソールテーブル 1970 年代 / テーブルランプ 1950 年代 /
 スツール "Gold Hill" (チーク) ポール・ファンネヴァッド 1950 年代 05 ルカスカンジナビア
- (下) 「春梅銀座」川合玉堂 23 孔雀画廊
 蒔絵花見重 桐に鳳凰図 江戸末期～明治時代 / 菊模様秀衡碗 松田権六作 昭和 32 かどまつ誠心堂
 マホガニーカンファレンステーブル ハンス・J・ウェグナー 1970 年代 / リュンビュース
 early model 1930 年代 05 ルカスカンジナビア



「ペルセル・ユニテ 22」ドゥツ 18 翠波画廊

江戸切子徳利 / 江戸硝子のグラス2点 / 無色の薩摩切子グラス 62 佐助

染付鎬蓋付菓子器 オランダ 18 世紀 / 染付鸚鵡 (オウム) 置物 オランダ 18 世紀 56 木雞

マホガニーダイニングセット (椅子はホースヘア張り) オーレ・ヴァンシャー 1960 年代 05 ルカスカンジナビア



「厨の朝」橋本関雪 23 孔雀画廊

柿右衛門色絵獅子置物 一对 江戸時代 17 世紀末 78 前坂晴天堂

白釉双耳壺 オランダ 18 世紀 / 染付銅板煎茶碗 オランダ 19 世紀 56 木雞

純銀 梅花式茶托 竹影堂栄真 昭和 32 かどまつ誠心堂

マホガニーカンファレンステーブル ハンス・J・ウェグナー 1970 年代 05 ルカスカンジナビア

コーディネートされた作品が見れるギャラリー

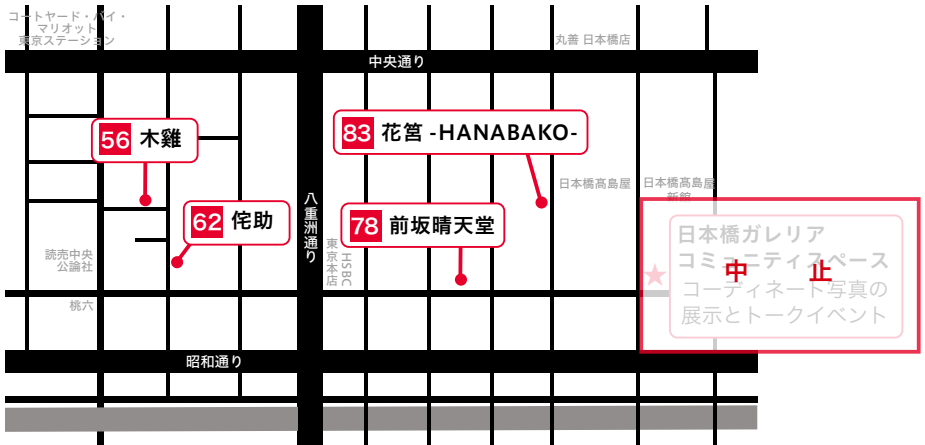
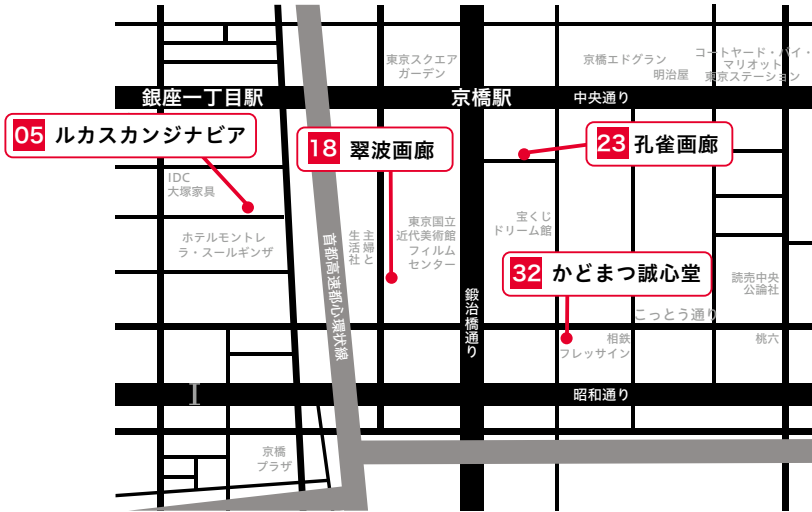

毎月第4土曜
定期開催
11:00-17:00

アート&クラフト市



4/25(土)のアート&クラフト市には
東京アートアンティークのブースが登場！

アーティストグッズの販売や周辺のアートマップの配布など

※雨天決行、荒天中止となります。
※日程等については、諸事情により変更になる場合があります。

出展する作家は毎回100名以上。
丁寧に手作りされた雑貨やアクセサリーに
ひとつとして同じものはありません。
均質の商品で揃えた統一された世界観もいいですが、
心の琴線に触れるものとの出会い、それを生み出す人
との出会いはとてもワクワクするものです。



同じアイテムでも表情が異なるので、
お気に入りを探して



地域に親しまれる
店の出展も



手作りの
楽しさを伝える
ワークショップ

3/15 sun ▶ 4/5 sun

SAKURA FES at TOKYO SQUARE GARDEN

期間中、1階の貫通通路が、桜をテーマにした期待の若手作家の日本画作品で埋め尽くされるミュージアムに変貌。敷居が高いと思われがちな日本画の世界に、散歩感覚で没入できる新体験をお届けします。夜になるとビルの外郭照明が植栽をほんのりと桜色に照らし、夜桜気分を演出。春を愛するフォトジェニックな空間をお楽しみください。





ブリチストン美術館はアーティゾン美術館へ



チケットは事前購入で Tickets must be purchased in advance

日時指定予約制 www.artizon.museum

Designated entry system by date and time

ARTIZON MUSEUM

公益財団法人石橋財団
アーティゾン美術館
東京都中央区京橋 1-7-2



この冊子を手にとられるということは、当然ながらアート好き。とすれば、今年の1月、アーティゾン美術館がオープンしたことはご存じでしょうし、すでにオープニング展をご覧いただいている方も多いのでは？と期待するのですが、いかがでしょう。

銀座と日本橋を結ぶ中央通りと、東京駅から東にのびる八重洲通りがクロスする京橋1丁目に、建物も館名も一新したアートスポットが誕生しました。(念のため、その前身はブリヂストン美術館です。)

東京アートアンティークがおこなわれる4月23日から25日の間、アーティゾン美術館ではオープンイヤー第2弾として、下の図のような展

覧会を開催しています。新しい建物になって、展示室が3層になって、早速フロアごとに異なる展覧会を企画しました。

6階では、当館のコレクションと鴻池朋子がどのように共鳴するのか、鴻池が新たに生み出した作品を含め、ご覧いただけます。5階では、昨年ヴェネチアでおこなわれたビエンナーレ国際美術展の日本館展示を再現・アレンジするもので、ヴェネチアに飛ばずともその雰囲気味わっていただける内容となっています。4階には2,800点のコレクションから選りすぐりの作品を展示するのですが、その中でも新たに収蔵したパウル・クレーの作品をまとめてご紹介。1枚のチケットで、3種の展覧会をお楽しみいただけるアーティゾン美術館です。

そして、アンティーク好きの方にぜひご覧いただきたいのが、飛青磁の名前でおなじみの《青磁鉄斑文瓶》。当館の飛青磁は、江戸時代に筑前の地を治めていた黒田家の伝来で、重要文化財に指定されているものです。その周りを飾るのは、因陀羅《禅機図断簡 丹霞焼仏図》(国宝)に、雪舟《四季山水図》(重要文化財)と、贅沢な顔ぶれとなっています。

これらが並ぶのは4階のコレクション・エリアなのですが、作品単体でなく、空間に身を置くようにじっくりと味わっていただければと思います。というのも、そんな鑑賞ができるようにと特別にしつらえた空間だからです。種明かしをすれば感動も薄れてしまうかもしれないので、ここでは口を結びましょう。4階展示室の入口を進むと、右手にぽっかりと真っ暗な空間が見えてきますので、どうぞそちらへ。時折、気付かずに通り過ぎてしまう方もいらっしゃるようですので、お見逃しなく。

[6F GALLERY]

ジャム・セッション 石橋財団コレクション×鴻池朋子

Tomoko Konoike *FLIP*
鴻池朋子 ちゅうがえり

Jam Session

The Ishibashi Foundation Collection × Tomoko Konoike

[5F GALLERY]

第58回ヴェネチア・ビエンナーレ国際美術展日本館展示帰国展

Cosmo-Eggs
宇宙の卵Exhibition in Japan of the Japan Pavillion
at the 58th International Art Exhibition - La Biennale di Venezia
共催：独立行政法人国際交流基金
Co-organized by: The Japan Foundation

[4F GALLERY]

石橋財団コレクション選

Selections from the Ishibashi Foundation Collection

特集コーナー展示 | 新収蔵作品特別展示

Paul KLEE
パウル・クレー

Special Section | New Acquisitions: The Paul Klee Collection

2020.4.18[SAT]-6.21[SUN]

丸善・数寄者の茶陶展 併催：近現代巨匠陶芸展

4月22日(水) - 4月28日(火)

※最終日は15時閉場

丸善日本橋店では「丸善数寄者の茶陶展」を開催致します。本展では、楽焼などの茶陶作品をはじめ、近・現代を代表する巨匠陶芸作家が作りあげた独創的な茶陶の逸品、また、荒川豊蔵・加藤唐九郎などが魅せられ制作の原点となった美濃桃山陶の名品を一堂にあつめ展観いたします。



黒織部茶碗

《出品予定作家》板谷波山・北大路魯山人・荒川豊蔵・加藤唐九郎・岡部嶺男・川喜田半泥子・金重陶陽・三輪休和・中里無庵・河井寛次郎・加藤土師萌・藤本能道・今泉今右衛門・酒井田柿右衛門・濱田庄司・松井康成・加藤卓男・清水卯一・金城次郎 他

A 丸善 日本橋店 3階ギャラリー

Maruzen, Nihonbashi, 3rd Floor Gallery

9:30-20:30 日本橋 2-3-10 / 2-3-10, Nihonbashi

☎ 03-6214-2001 FAX.03-6214-2002



渡邊三方堂は大正13年創業。中国・朝鮮古陶磁・金石を中心に扱っております。

Oriental works of art collection.

01 渡邊三方堂

WATANABE-SANPODO & Co.,LTD.

11:00-18:00 銀座 2-4-1 銀楽ビル6階

Ginraku bldg. 6F,

2-4-1 Ginza

☎ 03-3567-8382

FAX.03-5579-9373

mobile: 090-8770-4352



参加店は
赤いフラッグが目印！

チャリティス礼会
Charity Auction

チャリティス礼会参加店
詳しい内容とルートマップは P.10
Galleries participating Charity
Auction. Detail and map at P.10

Art MapA 1-A

別紙 保存版「ART MAP」では、詳細な
地図で店舗の位置を確認できます。
Location of the gallery on "ART MAP".

古 美術
Antiques

書 画
Calligraphy Painting

現 代美術
Contemporary Art

本 古書
Antiquarian Books

茶 道用具
Tea Ceremony Utensils

工 芸
Craft

近 代絵画
Modern Art

洋 西洋アンティーク
Western Antiques

¥ キャッシュレス決済対応店
Cashless payment available galleries

☑ キャッシュレス・ポイント還元事業登録店
Cashless/point return participating galleries

詳しい決済方法はギャラリーに直接お問い合わせください。
Please check the gallery for detail payment methods

奇異と繊細な江戸絵画展

4月23日(木) - 4月26日(日)

色々な画題より奇異と繊細な江戸絵画を展示いたします。
難しい理屈や理論は必要ありません。感覚でお楽しみ下さい。

狩野派、琳派、円山派、英派などの作品を展示いたします。

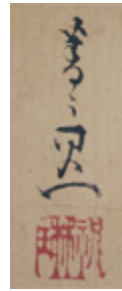

白鷺羅柳図 鈴木其一筆

02 藤美術 FUJI ANTIQUES

11:00-18:00 銀座 1-4-4 ギンザ 104ビル 2階
Glnza104 bldg, 2F, 1-4-4 Glnza

☎ 03-6263-0953

FAX.03-6263-0953

mobile: 080-3265-1445



Art MapA 1-A



「木・紙・石・布」

4月23日(木) -
4月25日(土)

木彫仏・石器・古筆・染織などの美術品と、古材、和紙、古裂や植物染などの美術品を飾るための素材や工芸を展示いたします。

*また、期間中には古裂で制作した数寄屋袋も展示いたします
(制作 松村めぐみ: SUKI)



03 古美術 祥雲

Shoun Oriental Art

11:00-18:00 銀座 1-5-15 / 1-5-15 Glnza

☎ 03-3535-1007 FAX.03-3535-1007



Art MapA 1-A



越畑喜代美日本画展

4月20日(月) - 4月26日(日)

※最終日は17:00まで

ほのぼのとした画風の日本画と普段使いの品々でお気楽にお茶を楽しんでいただく趣向です。

越畑 喜代美(こしはたきよみ)は1984に多摩美術大学日本画科堀文字教室卒業後、1986同大学院修了。以後、個展やグループ展、美術館での企画展を中心に制作を続けている日本画家。

EVENT

添釜(要予約)無料

4.23(木) 14:00 ~

表千家茶道 萩原宗季

4.25(土) 14:00 ~

裏千家茶道 鈴木宗撰

4.26(日) 14:00 ~

茶道藪内流 野口友美

お茶会風味



04 柴田悦子画廊 Shibata Etsuko Gallery

12:00-19:00 (日祭日~18:00)

銀座 1-5-1 第三太陽ビル 2階

Daisan Taiyo bldg, 2F, 1-5-1 Ginza

☎ 03-3563-1660

English 現

Art MapA 1-B



北欧デンマーク 20世紀の家具デザイン展

4 / 23 (木) - 4 / 26 (日)

20世紀中葉の北欧デンマークで作られた家具は素材や工芸的に優れ、そのデザインは人間工学に基づいているのも多数見受けられます。この機会に是非お試しください。

Danish Furniture from 20th century is crafts made of excellent materials and its design is often found to be ergonomic. Please take this opportunity to try Danish design.

05

ルカスカンジナビア Luca Scandinavia

12:00~19:00 銀座1-9-6 松岡第二銀緑館 1F

1F 1-9-6 Ginza Chuoku Tokyo Japan

☎ 03-3535-3235 Fax. 03-3535-3236

web: www.luca-inc.com

instagram: lucascandinavia



Exhibition for Danish design from 20th century



English 工 近 現 洋

Art MapA 2-A



白磁水注 徳化窯 清時代 18c

明治期に製作され、万国博覧会などを通して欧米で大変な人気を博した、蒔絵・七宝・金工・印籠・京薩摩などの細密な工芸品を展示しています。

We have art craft in Meiji period. Cloisonne, lacquer, metalwork, inro, Satsuma wear.

06 長谷宝満堂 Houmando Ltd,

10:00-18:00(月~金)(mon-fri)

10:00-17:00(土)(sat)

銀座 1-9-1 / 1-9-1 Ginza

☎ 03-3561-6697

FAX.03-3561-5831

English

古工

Art MapA 2-B



07 河井汲古堂 Kawai Kyukodo

11:00-18:00

銀座 1-9-5 池田ビル 1F

Ikeda Bldg. 1F, 1-9-5, Ginza

☎ 03-3567-3333

FAX.03-3567-3333

古茶

書工

Art MapA 2-B



第23回木の会 槐多に会える三日間

4月13日(月) - 4月25日(土)

会期中無休

「木の会 油彩新作6人展」

猪爪彦一、大場再生、塚本聰、鍋島正一、三浦明範、湯山俊久

TAA 会期中の三日間、槐多作品の展示を通して100年後の作家たちとの対話。



08 鈴木美術画廊 SUZUKI ART GALLERY

10:00-18:00 銀座 1-13-4 大和銀座ビル 1階

Daiwa Ginza bldg. 1F, 1-13-4 Ginza

☎ 03-3567-1110 FAX.03-3567-1114

工近現

Art MapA 3-A



「掘りだされたときⅢ」

小川待子

赤土色・尖底の器が3本集まり
一体となる三連器の大作
新作9点を展覧いたします



Time Unearthed N-2019

09 中長小西 NAKACHO KONISHI

11:00-19:00 銀座 1-15-14 水野ビル4階 / Mizuno bldg. 4F, 1-15-14 Ginza
☎ 03-3564-8225 FAX.03-3564-8225

English

工近現

¥ Art MapA 3-B



茶道具、書画、工芸品、詩絵。
呈茶をいたしております。(無料)

10 古美術 ささき kobijutsu sasaki

11:00-18:00
銀座 1-14-7 吉澤ビル1階
Yoshizawa bldg. 1F,
1-14-7 Ginza
☎ 03-5524-3324
FAX.03-5524-3314



フキっつ アート観賞マナー講座

作品の写真撮影はNG?

素敵な作品や気になる作品が見つかったら、スマホで写真をとっておきたいな、と思ったり、SNSに投稿したくなったりしませんか?でも、ギャラリーで扱っている作品の中には、撮影がNGなモノも。

ネットに流すのはNGだけど、個人的な思い出として取っておくのはOKなど、ギャラリーによっても対応が違うので、写真を撮りたいときは必ず **スタッフに一言声をかけてください**ね。

売り物でないものを展示している場合や、コレクターにお願いして展示しているもの、色々な事情があります。そういったものは、持ち主に対する配慮が必要だったりするので、マナーとして一言ことわりを入れるのが大切ですね。

コレクター所蔵による 中村正義展 一顔を中心に

4月16日(木) 4月25日(土) ※19(日)は休廊、最終日は17時まで 延期

日本画壇の風雲児と呼ばれた中村正義(1977年4月16日52歳で没す)が1954年制作の「自画像『ノイローゼ』」に始まり生涯描き続けた『顔』を中心に展示いたします。

正義は「人間の顔は精神を含めた肉体全体の縮図で無限の創造への素材」と定義し、400点近く制作しています。今回の展覧会は今まであまり展示される機会のない作品を集めました。是非ご覧いただきたいと思います。



「顔と顔」1976年制作 32.8x65.0cm 岩絵具 個人蔵

11 森田画廊 MORITA GALLERY

11:30-18:30 銀座1-16-5 銀座三田ビル2階
2F Ginza Mita bldg., 1-16-5 Ginza
☎03-3563-5935 FAX.03-3563-5936

近 現

Art MapA 3-B



初期伊万里捻文皿 最大径 14.2 cm

12 古美術 川崎 art kawasaki

11:00-18:00 銀座1-24-5 東ビル1階
Higashi bldg. 1F, 1-24-5 Ginza
☎03-6264-4150 FAX.03-6264-4150
mobile:090-5960-3156

Instagram



絵皿展 Picturesque Plates

4月23日(木) -
4月25日(土)

初期伊万里、フランス、瀬戸、古染付、ペルシャなど国籍を問わず、染付、色絵皿を集めました。料理を盛れる実用性のある物から鑑賞用として空間に彩りを与えてくれるものまで。

小皿から大皿まで沢山展示します。是非遊びにいらしてください。

Early Imari, Seto, Kosometsuke from various countries.

チャリティ入札会
Charity Auction



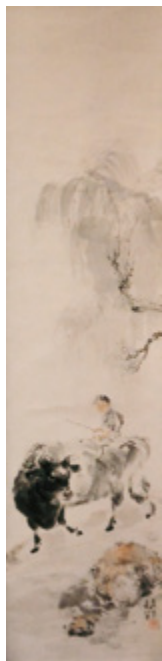

平福 百穂展 Hyakusui Hirafuku Exhibition

4月20日(月) - 4月25日(土) ※最終日は16時まで

横山大観のライバルとして才能を開花させた秋田県出身の巨匠・平福百穂の掛軸や小品などを展示いたします。

平福 百穂(ひらふく ひやくすい)

1877年(明治10年)秋田県角館町に生まれ、17歳で上京、川端玉章に入門し、画家の道を歩み始める。その後東京美術学校の日本画科に編入、文展にて特選を受賞し、文展・帝展・宮内庁に格調高い名品を多数残した。東京美術学校の教授を務めるなど将来を嘱望されていたが、1933年(昭和8年)55歳で急逝。

ゆるぎなき画境の高み、全身全霊をかけて築き上げた真髓をご紹介します。百穂の技巧をぜひともご覧ください。

13 ギャラリーぐんじ Gallery Gunji Co.,Ltd

10:00-18:00 (土曜は16:00まで)

新富 2-2-13 新富太陽ビル 1階

2-2-13 Shintomi

☎ 03-6280-5163 FAX. 03-6280-5164



Art MapA 4-A



あまてらす P12、アクリルがツ、金箔 パンパステル キャンバス

樋口ひろ子個展「吉祥少女」

Hiroko Higuchi Solo Exhibition

4月22日(水) - 4月26日(日)

※土曜日は19:30時まで 最終日は午後4時閉場

少女の健やかな成長への祈りと一瞬の仮初めの美を振袖に使われる長い歴史を経た、伝統の吉祥紋様とともに華やかに描き出します。ぜひこの機会に樋口ひろ子の吉祥少女たちをご覧ください。(作家在廊いたします。)

English 現

Art MapA 4-B

14 獺画廊

Kawauso gallery

12:30-19:00 新富 1-8-11 東新ビル4F

4F Toshin bldg. 1-8-11 Shintomi

☎ 03-3552-0550 FAX.03-3552-0550



美術品展示販売会「美祭 撰 -BISAI SEN-」 4月25日(土) - 5月6日(水・祝)

伊藤若冲や菱田春草、猪熊弦一郎など、中世から現代までの撰りすぐりの日本美術の優品約95点が揃う至高の日本美術の祭典「美祭 撰 -BISAI SEN-」。会期中は出品作品をガラスケースなしで展示いたします。この機会に是非、作品の迫力を直に感じてみてください。初めてのお客様はカタログ送付無料です。お気軽にお問い合わせください。

The premium sales exhibition of Japanese art, "BISAI SEN", will offer approximately 95 works. From the medieval times to the present, works by esteemed artists, such as Ito Jakuchu, Hishida Shunso, and Inokuma Genichiro, will be featured. To allow our customers to directly view and experience these works, works will be exhibited without glass casings. For first time customers, we offer free catalogs to be delivered, so please feel free to take this opportunity by contacting us.



15 加島美術 KASHIMA ARTS

10:00-18:00 京橋 3-3-2 / 3-3-2 Kyobashi

☎ 03-3276-0700 FAX. 03-3276-0701

English, 中国語 古 書 工 近 現

Art MapA 1-B



茶碗展 III

4月20日(月) - 4月28日(火)

※ただし、会期中26日(日)は休店

宇野商店では「茶碗展 III」をいたします。樂茶碗・高麗茶碗・国焼茶碗を中心に、様々なお茶碗を一堂に集め展示いたします。期間中は、正座をせずにお入りいただけるお茶室でお茶とお菓子を差し上げますので、この機会に皆様どうぞお越し下さいませ。

Uno Shoten will be specially exhibiting "Tea Bowl". This exhibition introduces various tea-bowls, which have been selected from "Raku", "Korai", and Japanese tea bowls.



樂家九代了入黒茶碗 共箱・十五代直入極

16 宇野商店 Uno Shoten.co,ltd.

10:00-18:00 京橋 3-3-4 京橋日英ビル 1F
1F Kyobashi Nichiei Building, 3-3-4 Kyobashi
☎ 03-6225-2265 FAX.03-6225-2295



Art MapA 1-B

古 茶





古美術・茶道具を扱っております。
Handles tea antiques and ceremony utensils.

17 古美術 黒川

Kobijyutsu KUROKAWA
11:00-18:00 京橋 3-6-21 2階
2F Sogou bldg., 3-6-21 Kyobashi
☎ 03-6228-7888
FAX.03-6228-7888



Art MapA 2-B



フキっと アート観賞マナー講座

展示作品は触ってもいい？その1

美術館では、作品に触れてはいけないというのが私たちの常識ですよね？ギャラリーに行っても、基本的には許可なく作品に触れてはいけないものです。中には扱いにくいものやデリケートなものもあります。ですが、美術館とギャラリーの大きな違いは、作品が「商品」であるか、そうでないか。じっくり観察し、感触を確かめることは、買うために吟味する作業でもあります。見るだけではわからないこともたくさん発見できるのがギャラリーの醍醐味。

作品を見て触れる上でのマナーを知って、気持ちよく作品を見て回りましょう！

「触ってもいいですか？」と言えスタッフに声をかけてください。

日本初ドウツ作品展 Douts Exhibition



ドウツ「ベルセル・ユニテ22」アクリル・パステル・コラージュ

4月13日(月) - 4月25日(土)

※ 19日(日)は休み

今、世界のトレンドとも言われるアフリカの現代アートから、日本初上陸の作家ドウツをご紹介します。ドウツは、美術界において最注目ダカールビエンナーレでグランプリに輝いたことのある実力者。溢れる色彩と、夢のような世界観に満ちた作品は、見る人を立ち止まらせずにはいられません。

Ndoye Douts is a popular modern artist born in 1973 in Senegal, Africa. Gallery SUIHA is proud to display his paintings for the first time in Japan.

チャリティ入札会
Charity Auction

18 翠波画廊 Gallery SUIHA

10:00-18:00 京橋 3-6-12 正栄ビル 1階 / Shouei bldg. 1F, 3-6-12 Kyobashi
☎ 03-3561-1152 FAX.03-3561-1151

English 近 現

¥ 〇 Art MapA 2-B





金子國義

ネオ・デロリ

4月14日(火) - 4月25日(土)

岸田劉生の造語である「デロリ」とは、日本美術に脈々と受け継がれる独自の異形な人物表現を指す。金子國義、鷺見鷹、合田佐和子の作品、約20点を展示し、昭和にも受け継がれている「デロリ」を検証したい。

20 ギャラリーセラ-

GALLERY CELLAR

12:00-18:00

京橋 3-9-2 宝国ビル B1 階

Hokoku bldg. B1, 3-9-2 Kyobashi

☎ 03-6225-2466

FAX.03-6225-2467

English

近 現

Art MapA 3-B



北魏仏頭

中国の古美術品を中心に、日本の古美術品、茶道具も取り扱っております。どうぞお気軽にお立ち寄りください。皆様のお越しをお待ちしております。

19 小川商店 OGAWA CO., LTD.

9:30-18:00

京橋 3-9-7 鈴木ビル 1 階

Suzuki bldg. 1F,

3-9-7 Kyobashi

☎ 03-5524-1131

FAX.03-5524-1132

English

古 茶 書

Art MapA 3-B



繊細で優美、
小品でも
力のあるもの
と心掛け
努力しております。

22 古美術 奈々八

NANAYA

12:00-19:00

京橋 3-7-10 東宣ビル 1 階

Tosen bldg. 1F,

3-7-10 Kyobashi

☎ 03-3561-8118

FAX.03-3561-8118

English, 中国語

古

Art MapA 3-B

チャリティ入札会
Charity Auction





野の壺 野の花 野の仏

4月20日(月) - 4月28日(火)

※日曜休廊

九州や種子島の素朴で力強い陶や神仏などにインドネシア、中国他の造形なども加えて花の春を設えようと思います。

チモール島の精霊神と九州の陶枕

21 アートスペース繭 ARTSPACE MAYU

11:00-19:00 京橋 3-7-10 東宣ビル 1階 / Tosen bldg. 1F,
3-7-10 Kyobashi ☎ 03-3561-8225 FAX.03-3561-8225



Art MapA 3-B



明治から昭和を担った作家達 “True Japanese Art Exhibition”

Exhibition of Japanese Artist-Lived in the Meiji to the Showa period

4月20日(月) - 4月30日(木) ※日曜休廊



23 孔雀画廊 KUJAKU GALLERY

11:00 ~ 18:00 京橋2-5-18 京橋創生館1階
Kyobashi Souseikan1F, 2-5-18 Kyobashi ☎ 03-3535-3334



Art MapA 2-C



チャリティ入札会
Charity Auction

きょうは晴れの日 竹原美也子 日本画展

Miyoko Takehara Solo Exhibition

4月20日(月) - 4月25日(土)



竹原美也子 ポス 3号s

1988年富山県生まれ。富山大学芸術文化学部卒。
武蔵野美術大学修了。

院展で入選を重ねる竹原美也子の個展。

独特のタッチで描かれる日常の風景や犬や猫の動物たちは作家の愛情が溢れ、観る人を笑顔にさせます。富山での初個展の描きおろし作品の東京でのお披露目となります。

Takehara's paintings often centralize on day-to-day sceneries and domestic animals, using a unique technique combining brush with palette knives and much more. The painting is layered with many colours, partially sharpening with a palette knife. When you see her pieces, you can feel her affection toward animals, gives you a sense of joy.

24 林田画廊 Hayashida Gallery

10:30-18:00 京橋 2-6-16 / 2-6-16 Kyobashi

☎ 03-3567-7778

FAX.03-3564-5826



English 近 Art MapA 2-C



立体・平面・焼物

石関芋平 展

自分を探す旅…時間切れかも

ISHIZEKI IMOHEI EXHIBITION

4月17日(金) - 4月27日(土)

※日曜休廊

1945年(核後元年)浦和生まれ、東京芸大彫刻科卒の無所属の造形作家です。本人は「先祖はイモでも、猿でもいい」と云ってのける傑物です。

作品は焼物から立体と平面に及びます。

特に、今回の焼物には、前回展(2016

年)では現れなかった、ぼつぼつ、によきにょぎと蠢くような物体が特徴的です。微生物の集合体と思われるものの出現と消長です。先生の作品は、全て、人間世界と自然・宇宙へのすどい観察とヒューマンスティックな哲学的思索によって産み出され、強烈なインパクトを与えます。菅平の原野を闊歩し、下界に投げつけられるつづては、新鮮かつ痛烈です。どうぞ、ご高覧下さい。

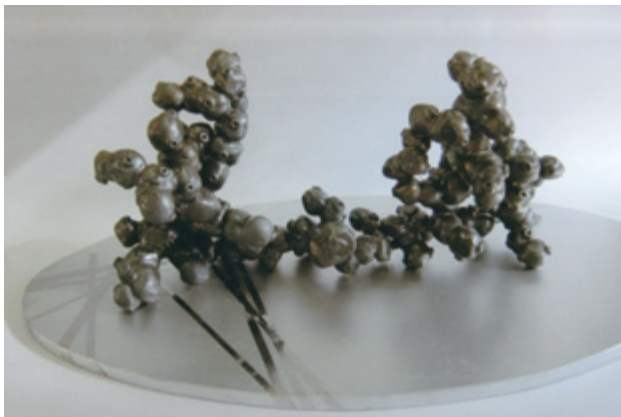

陶彫 「増殖なのか集結なのか」

25 エトワール画廊 GALERIE ETOILE

11:00-18:00 京橋 2-6-13 / 2-6-13 Kyobashi ☎ 03-3561-2041 FAX.03-3564-3102

English 古書近現

Art MapA 2-C





『中国陶磁勉強会 — 繭山龍泉堂篇 —』

Studies on Chinese Ceramics
presented by Mayuyama & Co., Ltd.

4月23日(木) - 4月25日(土)

中国陶磁は、その歴史の如く悠久で長大である。様々な国々が興り時には統一し時には分裂しながら、ただ、やきものの生産は途絶えることがなかった。何故か?そして中国陶磁の本質とは?一端であるが、その溢れる魅力を味わって頂きたいと思います。

26 繭山龍泉堂
MAYUYAMA & CO.,LTD.

10:00-18:00 京橋 2-5-9 / 2-5-9 Kyobashi

☎ 03-3561-5146

FAX.03-3561-6716



English 古 Art MapA 3-C



EVENT 《ギャラリートーク》

川島公之『中国陶磁の見方』

4月24日(金)・25日(土)

中後3時止 無料

Gallery Talk by Tadashi Kawashima
"How to Enjoy Chinese Ceramics"
24 and 25 Apr. at 3pm,
Admission Free

*当日は混み合いますので、
お早めにお越しください。

松本敏裕絵画展

～明末・清初の五彩磁器と果物～

Matsumoto Toshihiro Painting exhibition
～ Fruits on a dish in Ming-Qing dynasty 17th ~

4月14日(火) - 4月26日(日)

「明末・清初の五彩磁器」を蒐集している画家松本敏裕。果物をのせた五彩磁器の静物画を展示販売します。また、モチーフとなった五彩磁器も同時に展示しますのでお楽しみください。

These dishes (Nankin-Akai Koki-gosai) are collected over 25 years at antique shops in Nihonbashi, Kyobashi. The collection is also displayed.



27 ギャラリーフロレゾン Galerie Floraison

11:00-18:30 京橋 2-12-9 55-1 京橋ビル 101 / 101 Kyoabshi bldg. 2-12-9 Kyobashi

☎ 03-6228-6152

茶 工 現

Art MapA 3-C





茶道具・古美術。

28 池内美術

IKEUCHI FINE ART CO.,LTD.

10:00-18:00 京橋 2-12-1

2-12-1 Kyobashi

☎ 03-3562-5080

FAX.03-3562-2194



Art MapA 3-C



東京京橋、骨董街の路地を少し入ったところにた
たずむ隠れ家的な店です。美濃、唐津など桃山
古陶を中心に扱っております。

29 古美術 凛 Rin Art

11:00-18:00

京橋 2-12-5

2-12-5 Kyobashi

☎ 03-3564-4344



Art MapA 3-C



東洋古美術、古陶磁。

30 古美術 明成

Meisei Antiques Asian Ceramics & Art

10:00-18:00

京橋 2-12-5

2-12-5 Kyobashi

☎ 03-3561-6030

FAX.03-3561-6030



Art MapA 3-C



メソポタミア・エジプト・
インダス文明の発祥地
古代オリエントは太古か
ら人々が冒険や商いを目
的に旅をし、心に余る
思考や感情の行き場を
創作に求めました。商
品や思想が交換されて
いた広大な地域が新た
な文化を育み、東西の
要素が影響し合う美術
が生まれました。展示
は美術に触れる場、コ
レクションのきっかけや
展開の場になっています。

Through perception of
art from ancient Orient, a
cradle of Mesopotamian,
Egyptian and Indus

Valley civilizations, to deepening
experience and a chance or a turning point
to collecting antiquities.

31 オリент考古美術・太陽 Ancient Art Taiyo Ltd.

11:00-18:00 京橋 2-11-9 / 2-11-9 Kyobashi

☎ 03-5524-6066 FAX.03-5524-6077

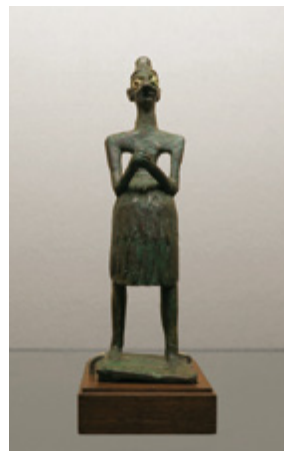

シムールの少女像 メソポタミア
紀元前 2450 年頃 青銅 高さ 16 cm



Art MapA 3-C





棟方志功、河井寛次郎の作品を中心に扱っております。その他蒔絵・明治金工の作品・古陶磁器等扱っております。

32 かどまつ誠心堂 Kadomatsu Seishindo

11:00-18:00

京橋 2-11-9 西堀 11 番地ビル 1 階

Nishibori 11banchi bldg. 1F,

2-11-9 Kyobashi

☎ 03-3567-7781

FAX.03-3567-7782



Art MapA 3-C



フキっと アート観賞マナー講座

展示作品は触ってもいい？その2

さて、許可を得て作品を拝見できることになったら、

①アクセサリ類を手から外す

指輪やブレスレット、腕時計など、作品に当たってしまいそうなもの、長いネックレスなどでも基本的に外します。

②高く持ち上げず、低い位置で

作品が置かれている台や案内されたテーブルに、両肘か両腕を安定させて両手で作品の下の方を持って低い位置で少しだけ持ち上げます。実は取手や耳は持つてはいけません。裏を見るときは、頭上へ持ち上げずに手元の位置で裏へ返してください。

特殊なものもありますから、わからない時はスタッフに聞いてくださいね！

Animals

2020.4.16-25



瀬戸優 風を知る - メンフクロウ -
テラコッタ、彩色、玉眼 H15 W18 D15cm

33 四季彩舎 SHIKISAISHA

11:00 ~ 18:30 京橋 2-11-9 西堀11番地ビル 2F

Nishibori 11 banchi bldg. 2F, 2-11-9 Kyobashi

☎ 03-3535-2131 Fax. 03-3535-2132

www.shikisaisha.com

English 近 現 洋 本 Art MapA 3-C





「行雲流水 / round and round」

35.0 × 34.0cm

岩絵具、顔料、墨、金属泥、アルミニウム貼和紙
 mineral pigments, japaneseink, metal mud,
 aluminum on washi

34 GALLERY 麟 GALLERY RIN

11:30-18:00 京橋 2-6-10 宝照ビル 1階

Houshou bldg. 1F, 2-6-10 Kyobashi

☎ 03-3566-5558

English, 한국어

工 近 現

Art MapA 3-C



前田正憲 個展 「行雲流水」

Masanori Maeda solo Exhibition

"round and round"

4月15日(水) - 4月25日(土)

禅語の「行雲流水」(雲や、流れる水の様に一定の形をもたず自然に移り変わり、深く物事に執着せず淡々と自然のままに任せること)をテーマに、生死、苦楽など相対的な対立を忘れ去り二次元的な考えから脱し静寂また無になり、無になる境目に東洋的な宇宙観、命を宿すことを日本画の技法を使って表現している前田正憲の新シリーズ。

Maeda Masanori's new series of work is based on the word of Zen "Kounryusui"

松原亜実日本画展

4月20日(月) - 4月26日(日)

東京藝大出身、実力派院展若手作家による個展。繊細な筆致と、絹本を用いたなめらかなマチエールで描いた美しい花々の作品を展覧いたします。



「春麗」 6号

35 酒井京清堂

Sakai Kyouseido

11:00-18:00

京橋 2-11-10 京清堂ビル 1階

Kyoseido bldg. 1F,

2-11-10 Kyobashi

☎ 03-3561-3994

FAX.03-3561-0623

近

Art MapA 3-C



矢野 直人 唐津焼き作陶展

4月20日(月) - 4月25日(土)

矢野直人氏は、現代唐津焼き作家の中でも気鋭の作家として、多くのファンを獲得しておられます。

その真摯な唐津焼きに対する取り組みが作品の中に現れて、人々の心を魅了するのでしょう。

アメリカで5年絵を勉強し、帰国した後、唐津焼きの素晴らしさに目覚め、猛勉強が開花して今日に至ります。短期間にして、造形の正確さ、達者な絵付、釉薬の美しさには目を見はるものがあります。

今回の展覧会には、酒器を中心に、茶碗、向付け食器等45、6点程展示します。

どうぞお楽しみにお出かけくださいませ。



36 骨董の店 甲斐

Kottounomise Kai

11:00 - 19:00 京橋 2-11-10 京清堂ビル 2階

Kyoseido bldg. 2F, 2-11-10 Kyobashi

☎ 03-6228-7540 FAX.03-6228-7540

English 古

Art MapA 3-C



青磁

4月23日(木) - 4月25日(土)

自然の力を借りながら、深遠で品格のある粉青色に達した「青磁」は、碧玉を目指すとされ、空の色にも例えられます。また日本においても大変親しみ深く、伝世とよばれる長きに渡って伝えられた作品が存在し、今もその蒼古として幽玄な美を讃えています。今回の展覧会ではそのごく一部を紹介し、青磁に対する興味を深めていただければと願うものです。



37 平野古陶軒 HIRANO KOTOKEN

11:00 - 18:00 京橋 2-11-10 京清堂ビル 4階

Kyoseido bldg. 4F, 2-11-10 Kyobashi

☎ 03-3535-2587

English 古 近

Art MapA 3-C





昭和53年京橋で営業開始。日本の美術、特に天
平から鎌倉時代の古筆・古写経、江戸時代末期
の冷泉為恭をはじめとした復古大和絵を得意とし、
扱っております。

38 五月堂 Gogatsudo

10:00-18:00

京橋 2-11-11 田中ビル 1階

Tanaka bldg. 1F,

2-11-11 Kyobashi

☎ 03-3567-5654

FAX.03-3567-5654

古書

Art MapA 3-C



日本、朝鮮の古陶磁器、古染付、根来塗などを
中心に展示しております。

39 吉平美術店 Kippe ART GALLERY

11:00-18:00

京橋 2-11-11 宝永ビル 1階

Hoei bldg. 1F,

2-11-11 Kyobashi

☎ 03-3561-6636

FAX.03-3561-6636

English

古茶

Art MapA 3-C



東洋古美術・現代美術

Oriental Antiques・Contemporary Art

40 MATSUDA Art & Antiques

12:00-17:00

京橋 2-6-5 京橋菊池ビル 1階

Kyobashi Kikuchi bldg. 1F,

2-6-5 Kyobashi

☎ 03-6263-2411

FAX.03-6263-2411

English

古現

Art MapA 2-D



中国鑑賞陶磁器を中心に東洋陶磁器全般を取り
扱っております。

43 古美術 無門 Mumon

11:30-18:00

京橋 2-6-8 孤松庵ビル 2階

Koshon bldg. 2F,

2-6-8 Kyobashi

☎ 03-3567-9151

中国語

古茶書工

Art MapA 3-D





仏教美術 精選展

4月23日(木) - 4月25日(土)

仏教美術や東アジア(日本・中国・韓国)の古陶磁などをとりあつかっております。
今年は仏教美術を中心に展示いたします。

41 古美術 京橋 Kobijyutsu Kyobashi

12:00-18:00 京橋 2-6-5 京橋菊池ビル2階
Kyobashi Kikuchi bldg. 2F,
2-6-5 Kyobashi
☎ 03-3564-1036
FAX.03-3564-1036

English 古

Art MapA 2-D



楽しい食器展

4月23日(木) -
4月25日(土)

「冷奴一つ食べるのに器がちがえば味覚も変わる」と魯山人先生が仰ったとか。
豊かな食生活を楽しんでいただけますよう古染付、祥瑞、古伊万里等の5客組食器を販売致します。



42 古美術いづみ GALLERY IZUMI

12:00-18:00 京橋 2-6-8 孤松庵ビル1階 / Koshon bldg. 1F, 2-6-8 Kyobashi
☎ 03-3567-1034 FAX.03-3567-1034

English, 中国語, 廣東話,
Tagalog, Hindi, Urdu

古茶

Art MapA 3-D





『漁船 (シタウデラ港)』46 × 38cm

大原立司展 ースペインの光ー

4月18日(土) - 4月28日(火)

会期中無休

スペインに移住して47年。まばゆいばかりの光の下、生命感あふれる色彩で油絵を描き続ける大原立司画伯の新作展を開催いたします。

今回はイビサ島を中心とした風景やオリーブやアーモンドの木々、人物など、紙に描いた油絵、アキーラ、パステルの力作約50点を展示いたします。観る人を元気にさせるいのちの世界を是非ご堪能下さい。

Tatsuji Ohara has been painting oil paintings under the bright glaring sunlight of Spain, for 47 years, using vivid colors.

We will exhibit about 50 great works of oil, aqyla, pastel on paper, landscape with a focus on Iviza island, trees of olive or almond, and figures.

44 金井画廊 Gallery KANAI

11:00-19:00 京橋 2-6-8 仲通りビル 1階

Nakadori bldg. 1F, 2-6-8 Kyobashi ☎ 03-5250-0860 FAX.03-5250-0877

近 現

Art MapA 3-D



漆工芸展

4月23日(木) - 4月25日(土)



日本の伝統的な技法の
漆、蒔絵。

茶道具を中心に様々な用途の
御道具を紹介していきます。

秋草蒔絵阿古陀香炉
松田権六箱書あり

45 齋藤紫紅洞 SAITO SHIKODO

11:00-18:00 京橋 2-6-8 仲通りビル 2階 / Nakadori bldg. 2F, 2-6-8 Kyobashi

☎ 03-3561-5583 FAX.03-3561-5598

古 茶 書 工

Art MapA 3-D





『hitotoki』 72.8x51.5(cm) イラストレーションボードにアクリル 1999年

高橋宣光 Solo Exhibition

4月21日(火) - 4月25日(土) ※会期中無休

高橋宣光は日本的な要素と幻想的な要素を重ね合わせた美人画を得意とする。彼の描いたディズニーアートは本国からも評価され、公認された経験を持つ数少ないアーティスト。彼の美人画はアメリカだけでなく、フランスをはじめとした欧州でも高い評価を得ています。東京では10年ぶりとなる個展。世界に認められた独自の世界観で表現した美人画を中心に展示します。

Senko Takahashi is good at creating beautiful women's paintings that combine Japanese and fantastic elements, and his Disney art is one of the few artists who have received recognition from their home countries.

This is the first private exhibition in 10 years in Tokyo.

46 TOMOHIKO YOSHINO GALLERY | 吉野美術

TOMOHIKO YOSHINO GALLERY | Yoshino Bijutsu

11:00-19:00 京橋 2-7-11

2-7-11 Kyobashi

☎ 03-6663-9796



Art MapA 3-D



小林恭子展

Kyoko Kobayashi Exhibition

4月16日(木) - 4月28日(火)

美術学校卒業後、絵付師の道を歩むユニークな女性です。常は定番の古典画を描いているわけですが、やはり現代に生きる若者、自分流の絵も描きたくて。そこで出てくるのが時代のミックスタイプ。これがなかなかおもしろいのです。食卓が急に楽しくなるし、使い勝手も良くて。

Kobayashi is a unique artist who walks the path of a pottery painter. She usually draw classical paintings, but also wanted to draw her own picture, as a young person living in modern times. Then comes the mix type period of her works. These are quite funny. The dining table will suddenly become fun and easy to use.



47 シルバーシェル SILVER SHELL

11:30-18:30 京橋 2-10-10 KCビル / KC bldg., 2-10-10 Kyobashi

☎ 03-3535-0677 FAX.03-3535-0677



Art MapA 3-D



「かわいい仏教美術」展

4月22日(水) - 25日(土) 12時 - 18時

チャリティ入札会
Charity Auction

48 古美術 花徑 KAKEI's Fine Japanese & Asian Art

11:00-18:00 京橋 2-10-1 / 2-10-1 Kyobashi
☎ 03-3535-0733 FAX.03-3535-0733

English

古 書 工

Art MapA 3-D



北大路魯山人 志莖茶碗 共箱 10.6/H8.2

路魯山人展と古美術展

Exhibition of Kitaotji Rosanjin and Antique Art

4月13日(月) - 4月25日(土)

※ 4月19日(日) 定休日

没後 60 年以上経ちながら、未だ多くの人を魅了してやまない北大路魯山人先生。その芸術活動は、陶芸、漆芸、篆刻、書画、絵画と多彩であり、生涯残された作品は 30 万点とも言われています。しぶや黒田陶苑では、そうした膨大な魯山人先生の作品の中から、逸品を選び皆様にご紹介しております。京橋店である『魯卿あん』は、かつて魯山人先生が店主であった『大雅堂藝術店』、『美食倶楽部』の跡地でもあります。「温故知新」を製作のモットーとしていた北大路魯山人先生。今回は先生の作品と共に古美術作品を併せて展示いたします。

49 しぶや黒田陶苑 / 魯卿あん

Shibuya kurodatoen/Rokeian

11:00-18:00 京橋 2-9-9 ASビルディング 1 階
AS Bldg. 1F, 2-9-9 Kyobashi ☎ 03-6228-7704

English 古 茶 書 近 現

Art MapA 3-D





日本・中国・朝鮮の東洋古陶磁器を中心に古いモノ・新しいモノなど、ひとつのジャンルにとらわれず、奥深い古美術をご紹介します。

50 井上オリエンタルアート 京橋店

INOUYE oriental art Ltd.

11:00-18:00

京橋 2-9-9 ASビル3階

AS Bldg. 3F, 2-9-9 Kyobashi

☎ 03-6263-0727

FAX.03-6263-0730

English

古茶



Art MapA 3-D

フキっと アート観賞マナー講座

初歩的な質問でもいいの？

もちろん！そのためのお祭りです。展示されている作品は、オーナーが吟味した自信の品々。逆にあなたがどの段階にいるのかわかり、説明の仕方にも気をつけることができますでしょう。話し出すと止まらない方も多いですよ。

ただ、期間中は店内がとても混みます。ギャラリーでは、一人ひとりにじっくり丁寧に対応することを普段の仕事としています。一度に多くのお客様をお迎えることがないものですから、慣れない接客でんやわんやのところも。絶対にほしい！というものがある場合は別ですが、後日見に来たいことを告げ、ゆっくり見に来るのも一つです。(一人で切り盛りしているギャラリーもあるので、予約を入れたほうが無難でしょう)



酒井三良「鶇」64.5 × 80.0cm、昭和6年 第18回院展出品作品

開廊 35周年記念

近代巨匠日本画展

35th Anniversary Exhibition:
Modern Japanese Paintings

4月23日(木) - 25日(土)

東京京橋の千代春画廊では「開廊 35周年記念 近代巨匠日本画展」を東京アートアンティーク期間中の間開催いたします。明治・大正・昭和の美術画壇に足跡を残した横山大観作品ほか10作品余を展覧いたします。現代美術が主流傾向の中で近代日本美術の原点を探ってみます。

プレセール：4月7日(火) - 18日(土) 当画廊別室にて開催(日曜・月曜は定休日)

51 千代春画廊 Chiyoharu gallery

10:00-17:00 (土曜は 16:00 まで)

京橋 2-8-2 京橋MKビル / Kyobashi MK bldg. 2-8-2 Kyobashi

☎ 03-3561-4501 FAX.03-3561-4501

近

Art MapA 2-E





中国骨董、書画、古家具、中国古美術全般を扱っております。

古陶磁、古書画、茶道具を幅広く取り扱っております。中国古陶磁、中国古書画にも力を入れております。

52 嘉盛堂 KASEIDOU

11:00 - 18:00

京橋 2-8-4

オックスフォードビル 1階

Oxford bldg. 1F,

2-8-4 Kyobashi

☎ 03-3564-3318



Art MapA 2-E



53 薫匠堂 Oriental Art Kunsyodo

11:00-18:00

京橋 2-8-4 佐野ビル 1階

Sano bldg. 1F,

2-8-4 Kyobashi

☎ 03-3563-0821

FAX.03-3563-0821



Art MapA 2-E



工芸今昔

4月23日(木)~25日(土)

松森美術では、歴史を彩った物故作家の名品名作から、新しい表現を追求する現代若手作家の作品まで、幅広い世代の陶磁器・ガラスの作品を展示販売致します。

移り変わる表現と不変の情熱をより多くの皆様にご堪能いただけるよう、お求め安い価格で取り揃えております。是非この機会にお立ち寄り下さい。

WEBでも同時開催し、一週間販売致しますので、併せてお楽しみください。



黒川大介『星雲硝子茶碗』

54 松森美術 Matsumori-Arts

10:00~18:00

京橋2-8-8 新京橋ビル1F

Shinkyobashi Bldg.1F, 2-8-8, Kyobashi

TEL : 03-3567-7653

FAX : 03-3567-7655



English Art MapA 3-E

古茶書工近現



鈴木蔵『志野ぐい呑』



現代美術参加作家
 小黒アリサ
 河端理恵子
 騎西屋 関口まゆみ
 金城吉彦・博美
 中尾成
 松本亮平
 古賀友子

[Life on this planet]

MOKKEI & Maison de neko Joint planning
 木雞 & メゾンドネコ共同企画

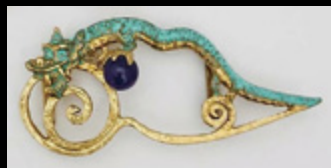

4月23日(木)～28日(火)
 12:00~18:00 *最終日 16:00迄

地球上の生き物達をテーマに 2 店舗の共同企画。
 東洋のやきものを中心とした古美術の世界と、現代
 の木工、陶器、彫金、絵画など工芸品の競演です。

56 木雞 MOKKEI CO.,LTD

12:00~18:00 京橋 1-6-14 佐伯ビル 1 階
 Saeki bldg.1F,1-6-14 Kyobashi
 ☎03-3561-7411
 FAX03-3561-7422

English 古 Art MapA 2-E



57 メゾンドネコ Maison de neko

12:00~18:00 京橋 1-6-14 佐伯ビル 2 階
 Saeki bldg.2F,1-6-14 Kyobashi
 ☎03-3567-8880
 FAX03-3567-8881

English 現 Art MapA 2-E



縄文展

石器/陶片/破れ壺



2020.4/23 (木) — 4/28 (火)
12:00 ~ 18:00



チャリティ入札会
Charity Auction

55 去来 Kyorai **古** Art MapA 2-E

13:00-18:00 会期中 (during exhibition) 12:00-18:00
京橋 1-6-14 佐伯ビル 1階 / Saeki bldg. 1F, 1-6-14 Kyobashi
☎ 03-3564-9370 FAX.03-3564-9370



ミニチュアと明器

4月22日(水) - 4月26日(日)



古瀬戸灰釉小瓶子・鎌倉時代

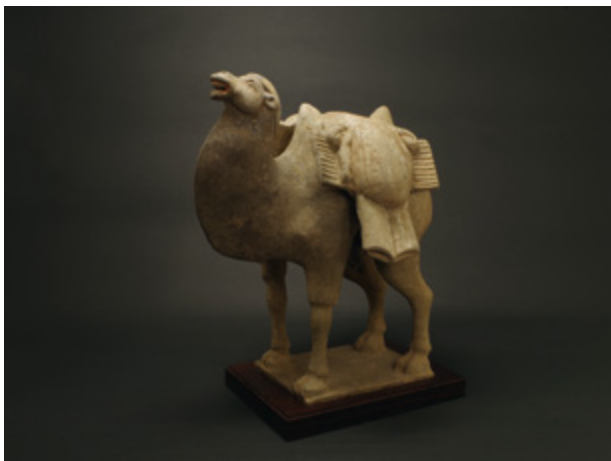

灰陶加彩駱駝俑・六朝時代

明器とは来世でも生前と同様の暮らしが出来るよう墳墓 / 陵墓に埋納した副葬品。
始皇帝陵の兵馬俑など一部のモノを除いてはほとんどの場合がミニチュアです。

58 風招 Fu-shou

13:00 ~ 19:00 (平常営業日は不定休となりますので、お問い合わせくださいませ。)
京橋 1-6-6 ハラダビル / Harada bldg., 1-6-6 Kyobashi ☎ 03-3563-5311



@kobijutsu_fushou

古 **近** **本** **工** **洋**

Art MapA 2-E





東洋古美術。

59 古美術 木瓜 Antiquary Boke

11:00-17:00

京橋 1-8-10 1-8-10 Kyobashi

☎ 03-3538-3228

FAX.03-6277-8166



Art MapA 3-E



韓国、中国の古美術を主に扱っています。

60 青古堂 Oriental Art Seikodo

10:00-18:00

京橋 1-6-7 京橋高野ビル 1 階

Kyobashi Takano bldg. 1F,

1-6-7 Kyobashi

☎ 03-3535-4800

FAX.03-3535-4800



Art MapA 3-E



—古陶磁を愉しむ XI—

4月23日(木) - 4月25日(土)

東京アートアンティーク期間中の「古陶磁を愉しむ」も、今年で十一回目になりました。イベントに合わせて少し珍しい焼き物も並べるように心がけます。どうぞお気軽にお立ち寄りください。

61 つつみ美術

Tsutsumi Fine Arts

11:00-18:00 京橋 1-6-7 1 階

1F, 1-6-7 Kyobashi

☎ 03-3535-0720



Art MapA 3-E



**フキっと
アート観賞マナー講座**

あるある スタッフハラハラ

つつい細かく書かれた絵の筆跡を追って顔を近づけてしまったり、お友達とお話しながら顔を近づけてしまうこともあるかもしれません。作品に顔を近づける時は、ハンカチなどで口元を覆うと見る方もスタッフも安心なんですよ。

また、どこで覚えてしまったか、焼き物をコンコン指で叩いている方を見たことはありませんか？ 薄手のものや、直しが入っているデリケートなものもあり、実はお勧めできる行為ではないんです。

作品の中には、非常に古く繊細なものがたくさんあります。扱いが難しいものもあります。わからずに手に取られるより、きちんと知って扱ってもらえるとスタッフも安心して説明ができ、お互いに気持ち良く過ごすことができますよね。

ささやかに鍋島の染付展

4月23日(木) - 4月26日(日)

「佗助好み」のお酒のの話の続きですが、念願叶って、遂におとし、精米歩合 95% (ということは、コメをわずか5%しか捨てない) で非常においしい酒が出来ました。

吟醸系のお酒は、どんな蔵でもマニュアル通りに造れば出来ますが、ほとんど磨かないで酒を作るのは、杜氏の才能と経験が大変物を言います。

その点、素晴らしい米と杜氏に出会えたことは、私にとって大変幸せなことでした。

そういう意味では、酒にまつわる企画も考えましたが、あえて今回は、ささやかに鍋島の染付展を行うことにしました。どうぞ、ご高覧の程、お願い申し上げます。



62 佗助 antique shop Wabisuke

11:00-19:00 (日・祝日 17:00 まで) 年中無休
京橋 1-8-10 三洋ビル 1階
Sanyo bldg. 1F, 1-8-10 Kyobashi
☎ 03-3563-3039
FAX.03-3563-3039



Art MapA 2-E



猫モザイクのフローチ



矢野太昭作品展

- good news -

ガラスでしか出来ないことでガラスでは出来そうにないものを作る、いつもそんなところから制作が始まります。それが実を結んだとき、そこに'good news'(福音)があるような気がしています。

矢野 太昭

~~2020.4.23 thu.~~ → 29 wed. 延期

*会期中は無休 *最終日は17:00まで

63 ギャラリーマリ Gallery MARI

11:00~18:00
京橋 1-6-8 / 1-6-8 Kyobashi
☎ 03-3535-6828 Fax. 03-3535-6828

English 古 工 Art MapA 2-E



「Steps to the blue sky」モザイクガラス



日本に古くから伝来した中国の古美術品を幅広く取り扱っております。

64 古美術 大谷 Chinese Antique Otani

10:30-17:30
京橋 1-6-10 ミカタビル 1F
1F Mikata bldg.,
1-6-10 Kyobashi
☎ 03-3561-2110

中国語 古

Art MapA 3-E



おもに日本の古美術を扱っております。展示企画はございませんが、皆様にお楽しみいただけるよう品物を取り揃えたく思っております。

65 古美術 草友舎 SOUYU-SYA

12:00-18:00
京橋 1-6-10 ミカタビル 2F
2F Mikata bldg.,
1-6-10 Kyobashi
☎ 03-3561-7605

古

Art MapA 3-E



ガンダーラ中心の仏教美術。

66 古美術 清水 KOBIJUTSU SHIMIZU

11:00-18:00
京橋 1-14-10
1-14-10 Kyobashi
☎ 03-3567-3939
FAX.03-3567-3939

古

Art MapA 3-E



令和元年 10 月に長年過ぎた店舗より道 2 本銀座側に移転しました。狭いところですが、ようやく慣れて参りました。古美術・茶道具・茶箱・近代の数寄者の品を扱っております。期間中はお手頃な品も多数出品しております。どうぞお立ち寄りください。

69 飯田好日堂 lidakojitsudo

9:00-17:00 (東京アートアンティーク期間中は 18:00 まで営業)
京橋 1-14-2 京橋アインスビル 1 階
Kyobashi Eins Bldg. 1F,
1-14-2 Kyobashi
☎ 03-3561-2033
FAX.03-3561-5590

古 茶 書

Art MapA 3-F



樂歴代名碗展 2020 Best Raku Ware Exhibition 2020



初代長次郎 黒茶碗

4月23日(木) -
5月31日(日)

樂茶碗は桃山時代、千利休に指導された樂家初代長次郎によって作り始められました。歴代が手探りの技法を継承しつつも、独自の意匠、釉薬を研究開発し、当代の15代樂吉左衛門に至るまで、400年以上の長期にわたり私達を魅了し続けております。

当店では、初代長次郎から15代樂吉左衛門までの黒・赤茶碗と茶道具の逸品を揃え、展示販売いたします。

67 下井美術 Shimoi Art

10:00-19:00 (土・日・祝は~18:00) 京橋 1-14-6 京橋宏陽ビル 1階
(sat, sun and holiday closes at 18:00) Kyobashi Koyo bldg, 1F, 1-14-6 Kyobashi
☎ 03-3535-2522 FAX.03-3535-2522

English 古茶
Art MapA 3-E

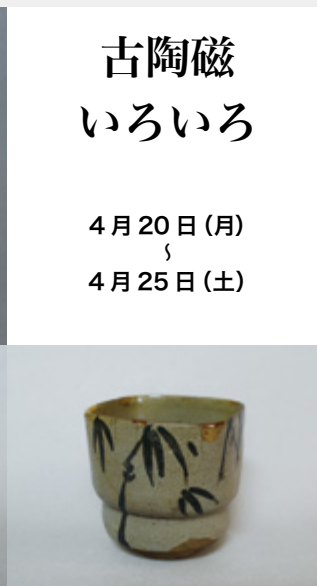
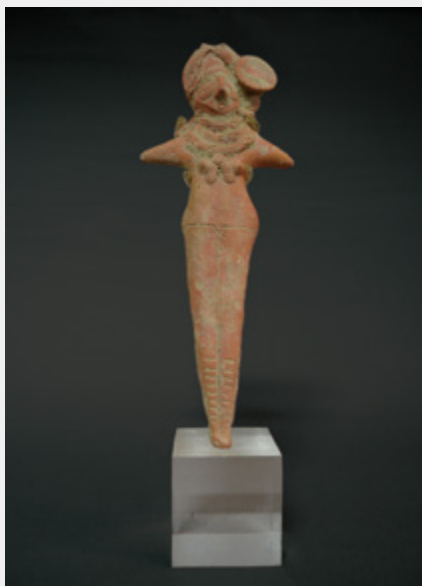

古陶磁 いろいろ

4月20日(月)
5
4月25日(土)

4月23日(木) - 4月25日(土)

68 古美術 藤島 KOBIJYUTU Fujishima

12:00-18:00 京橋 1-14-5 / 1-14-5 Kyobashi ☎ 03-3563-3529 FAX.03-3563-3529

English 古
Art MapA 3-E





「それでも僕は」 梶 彩色 2019

丸尾康弘展

YASUHIRO MARUO EXHIBITION

4月15日(水) - 4月25日(土)

(4/19は休廊)

熊本と群馬という二つの場所を行き来しながら思うこと。
変化して行く自然環境や社会の中で何が作れるのだろうか。

-丸尾康弘-

彫刻家

1956年熊本県山鹿市生まれ 1982年東京造形大学彫刻科卒業 熊本県と群馬県にアトリエを構え、自然と人間の共生をテーマに作品を制作

70 白銅鞮画廊 Gallery Hakudohtei

11:00-18:00 京橋 1-1-10 西勘本ビル3階

3F Nishikan Honten bldg., 1-1-10 Kyobashi **近 現**

☎ 03-6262-1283

FAX.03-6262-1284

Art MapA 1-F



近代絵画から普段使いの器を中心に、古美術を幅広く扱っております。

店内には、多彩な文様のそば猪口や皿等、江戸期の古伊万里を豊富に取り揃え、皆様のお越しをお待ち申し上げます。

71 古美術 花からくさ

HANAKARAKUSA

11:00-18:00 日本橋 3-5-8

3-5-8 Nihonbashi

☎ 03-5290-3141

FAX.03-5290-3142

古 近

Art MapB 3-A



フキッと アート観賞マナー講座

大きな手荷物どうしていますか？

ギャラリー巡りをしながら、デパートで買物をしたり、人気のあのお菓子をお土産に♪、と手荷物が増えてしまった経験はありませんか？

ギャラリーの中には、小さいスペースに作品が並んでいたり、ケースを使わずそのまま展示していることが多いもの。もともと一人ひとりのお客様とじっくり作品について語り合い、吟味していただく場所として始まっているので、お客様を迎える「応接間」のような雰囲気が残る所も少なくありません。大きな手荷物は、作品にあたり、他の方を通しづらくしてしまったり。ギャラリーに入ったら、**大きな手荷物を置いておける場所がないか聞いてみましょう。**スタッフもその一言で作品に対する配慮を歓迎してくれることでしょう。

粉青沙器展

The Korean Buncheong ceramics
selected by Toko-do

4月23日(木) -

4月25日(土)

15、16世紀の朝鮮半島は李朝初期に当ります。この時代の陶磁器は「粉青沙器(ふんせいさき)」が開花し、日本でも三島手の名で古来大いに愛好され現在に至っています。彫文、象嵌、粉引、刷毛目など技法も色々と発達し、現代陶芸界でも盛んに応用されています。今回の特集企画は粉青沙器を20点ほど精選して、その無限の魅力を再発見出来る好機といえましょう。



三島白黒象嵌扁壺 高さ19cm



鶉籠山徳利 高さ16cm

72 古美術 東湖堂 ORIENTAL ART TOKO-DO

10:00-18:30 日本橋 3-6-13 ABEビル 1階 / 1F ABE Building, 3-6-13, Nihonbashi

☎ 03-3272-8700 FAX.03-3272-8700



Art MapB 3-A

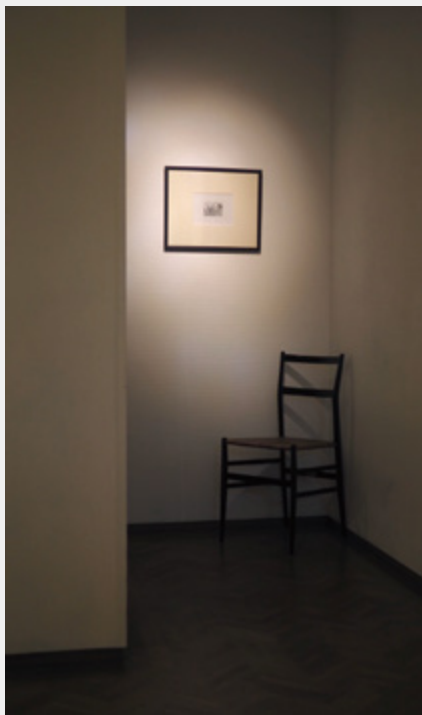

「小さな絵の展覧会」

Exhibition of small creations

4月14日(火) - 4月25日(土)

小さな空間を豊かにする小さな作品を集めた展覧会です。近現代の日本人作家の作品の中から、小さな空間に合う作品を集めて展示します。

Are you looking for a small artwork to fit your cozy space? if so, come visit our exhibition, we offer carefully selected small pieces from established Japanese artists, just for that purpose!

73 一番星画廊 Gallery Ichibanboshi

12:30-18:00

日本橋 3-6-9 箔屋町ビル 1階

Hakuyacho bldg. 1F, 3-6-9 Nihonbashi

☎ 03-3272-2525

FAX.03-3272-2526



Art MapB 3-A



木野智史 風「螺旋」

W: 40.8cm D: 39.6cm H: 23.0cm

木野智史展

KINO Satoshi Exhibition

~~4月20日(月) - 4月25日(土)~~ 延期

会場：壺中居 3F ホール **31** ※ご注意ください

Exhibition will be held at
KOCHUKYO CO.,LTD

三度目となる当個展では会場を壺中居 3F ホールに設定し、より広いスペースにて新作展示を致します。空間に余韻を残す造形を模索し制作に取り組んできた作家の世界観をぜひ会場で感じて頂きたいご案内申し上げます。

74 ギャラリーこちゅうきよ

Gallery KOCHUKYO Co.,Ltd

10:00-18:00

日本橋 3-6-9 箔屋町ビル 2 階

Hakuyacho bldg. 2F,

3-6-9 Nihonbashi

☎ 03-3273-1051

FAX.03-3273-1052

English 工 現

Art MapB 3-A



磁州窯のやきもの

Attractive Ceramics of Cizhou Kiln

4月23日(木) - 4月25日(土)

今からおよそ 100 年前、河北省南部の町「鉅鹿」で磁州窯の陶磁器が発見されました。活力にあふれた自由で明快な文様と力強い造形に多くの人々が魅せられ、宋磁の代表的な窯となりました。

磁州窯は灰色の素地に白化粧し透明釉などをかけて焼成します。民窯独特のやわらかく暖かい作風ですが、多彩な装飾技法による多様な器形を楽しむことができます。どうぞこの機会にご高覧ください。



黒釉様落花文小壺 中国 宋時代 (960 ~ 1279)
D.10.4cm



磁州窯白瓷瓶 中国 北宋時代 (960 ~ 1127)
H.28.5cm

75 浦上蒼穹堂

Uragami Sokyū-do Co.,Ltd.

10:00-18:00 日本橋 3-6-9 箔屋町ビル 3 階

Hakuyacho bldg. 3F, 3-6-9 Nihonbashi ☎ 03-3271-3931 FAX.03-3271-3784

English 古

Art MapB 3-A





奥村土牛『舞妓』素描 39.5 cm x 30.5 cm

奥村土牛素描展 2020 『土牛素描』

4月20日(月) - 4月25日(土) (最終日は17時迄)
延期

明治・大正・昭和・平成と画業一筋に時代を駆け抜けた日本画家・奥村土牛。

土牛が生涯を通じて本画制作以上に時間を費やし、鍛錬を重ねたのが「素描・デッサン」をする事だった。「見る」ことが画家としての基本と考えたその素描は、たった一本の線とほんの僅かな色で、形態といい、内実といい、見事に捉え表現してしまっている。

こんなに暖かく、無心で、しかも適確な線を引ける画家がどれほどいるだろうか。

主に八十年代前半から九十年代前半にかけての最も良い時代の素描を初公開作品や書も含めて約12点による展覧会。

76 紫鴻画廊 SHIKOU GALLERY

11:00-18:00

日本橋 3-6-9 箔屋町ビル 4階

Hakuyacho bldg. 4F,

3-6-9 Nihonbashi

☎ 03-3242-2598

書工近現

Art MapB 3-A

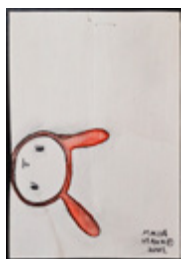

ベストフレンド BEST FRIEND

4月4日(土) - 4月25日(土)

生きていく上で大切なもののひとつはベスト・フレンド。ギャラリー内に一歩足を踏み入れると、思わず微笑んでしまうような、ベストフレンドと呼ぶに相応しい生き物たちの作品群、お楽しみください。

展示作家: MAYA MAXX, LUCKY THIEF, WILLIAM WEGMAN, ELLIOT ERWITT, NIKI DE SAINT PHALLE, JOHN LURIE, 藪内佐斗司、他



Artwork featuring animals, humans` best friends. When you walk into the gallery and look at the artwork on the wall, you will find a smile on your face. This exhibition is just like that.

77 Sansiao Gallery

12:00-19:00 日本橋 3-2-9 三晶ビル B1

Sansho Bldg. B1,

3-2-9 Nihonbashi

☎ 03-3275-1008

FAX.03-3273-9309

English 近現

Art MapB 2-A



普段使いの古伊万里展

Ko-Imari for Everyday Use

4月23日(木) - 4月25日(土)

東京アートアンティーク期間のみ、
日常お使いいただける江戸期の古伊
万里食器を大好評につき SALE 価格
にて、品数も豊富に展示・販売いた
します。

ぜひ、あなたの暮らしを彩る器をお
選び下さいませ。

年に一度の機会です。どうぞお見逃
しなく！



古伊万里食器 数々 江戸時代～明治時代

We exhibit Ko-Imari for everyday use at sale price in our shop during the Tokyo Art & Antiques.
Don't miss this chance!

チャリティ入札会
Charity Auction

78 前坂晴天堂 Oriental Antiques Gallery Maesaka Seitendo

11:00-18:00 日本橋 3-7-10 内藤ビル 1F / Naito bldg. 1F, 3-7-10 Nihonbashi

☎ 03-3527-9595 FAX.03-3527-9559



Art MapB 3-A



食器赤札市 Tableware Sale 4月23日(木) - 4月25日(土)



ご家庭向き、料理屋向きに取り揃えてお待ち
しております。食器ファンの皆様、ぜひお立
ち寄りください。

平常は、人間国宝から若手作家まで作家物
とよばれる陶磁器を中心に扱っております。
特に「ぐい呑」は幅広く取り揃えており、ぐ
い呑コレクターの皆様にご好評頂いております。
お店は「吉野鮎」さんの角を曲がってすぐ。
小さなお店ですが、日本橋にふらりと来られ
た方にもお気軽にお立ち寄りいただいでいま
す。

時代が進化していく中で、令和の時代にも愛
される「作家もの陶器 三和堂」でありたい
と思っています。

皆様のご来店を心よりお待ちしております。

79 作家もの陶器 三和堂 SANWADO

11:30-18:00 日本橋 3-8-12 第一田中ビル 1階

Daiichi Tanaka bldg. 1F, 3-8-12 Nihonbashi

☎ 03-3272-3131 FAX.03-3272-3131



Art MapB 3-B



芸術と文化ゆかりの地 その1

日本橋、京橋、銀座界隈は、多くの著名人や文化人が入り浸り、美術愛好家や美食家たちを満足させてきました。歌川広重、狩野安信、狩野探幽、鈴木其一、奥村土牛などの画家が住み、美術と縁の深い街です。

■鍛冶橋狩野家……江戸時代の狩野派の絵師、狩野探幽は本家を弟安信に継がせ、鍛冶橋狩野家を興した。(地図 p.71)

■メイゾン^{こうのす}鴻之巢……多くの文芸家に愛された名店。文芸史にもその名が登場することは多い。北大路魯山人や多くの美術関係者も通っていた。(地図 p.71)



1913年創業の画廊です。取り扱い分野は日本画と油彩画です。現代作家から巨匠作家まで幅広く紹介しております。

80 春風洞画廊 Shunpudo Gallery

10:00-18:30 土曜(sat)10:00-17:30

日本橋 3-8-10

3-8-10 Nihonbashi

☎ 03-3281-5252 (代)

FAX.03-3281-5250

近

Art MapB 3-B



古美術との出会い

— 白と黒 —

White and Black

4月20日(月) - 4月25日(土)

81 壺中居 KOCHUKYO CO.,LTD.

10:00-18:00 日本橋 3-8-5 / 3-8-5 Nihonbashi ☎ 03-3271-1835 FAX.03-3271-1839

English 古

Art MapB 2-B



ふるかはひでたか展 “江戸東京訪ね歩き” ～『月刊日本橋』のための原画を中心に～

Hidetaka, FURUKAWA exhibition 'Walking to search Tokyo for the lost Edo'

4月20日(月) - 5月2日(土) ※日曜・祝日休



「名所絵考」『月刊日本橋』2019.8月号

“文献を紐解きながら東京を歩くと地続きの江戸が見えてくる”…古い資料に残る記録を現代の街に訪ね作品化する美術作家ふるかはひでたか。今展はタウン誌『月刊日本橋』に昨年12月まで2年半連載した『江戸東京訪ね歩き・えどときょうたずねあるき』のために描かれた原画を中心に展覧いたします。

Furukawa is the artist, who in charged texts and illustrations of the “Walking to search Tokyo for the lost Edo” in the “monthly NIHOMBASHI” for two and half years. The show will be first occasion to check these original paintings on this series.

82 不忍画廊 SHINOBAZU GALLERY

11:00-18:30 日本橋 3-8-6 第二中央ビル 4階

Dai-ni Chuo bldg. 4F,

3-8-6 Nihonbashi

☎ 03-3271-3810

FAX.03-3275-0391



Art MapB 3-B



おもてなしの籠と器 Baskets of Omotenashi

4月19日(日) - 4月25日(土)

* 12:00 - 18:00

昨年大好評だった「おもてなしの籠展」に、今年は器も取り入れて開催致します。個性的なものから、味わい深いものまで。染付や竹のおしぼり置きなど。大切な方との時間を彩る、多種多様な籠と器を紹介致します。



83 花笥 -HANABAKO-

Japanese Bamboo Baskets: Hanabako

通常は事前連絡制(会期中は無休) 日本橋 3-8-7 坂本ビル 2階

Sakamoto bldg. 2F, 3-8-7 Nihonbashi

☎ 03-3272-0505 FAX.03-3272-0505 mobile: 090-3060-3783



Art MapB 3-B





中近世日本が愛した 東アジア絵画

4月13日(月) - 4月26日(日)

会期中無休

伝梁楷 東方朔図 紙本 南宋

84 松本松栄堂 東京オフィス Matsumoto Shoeido Tokyo office

10:00-18:00 (通常は毎週木曜・金曜開廊 要予約)

日本橋 3-8-7 坂本ビル 3階 / Sakamoto bldg. 3F, 3-8-7 Nihonbashi ☎ 080-9608-7598

English, 中国語

古書近現

Art MapB 3-B



85 GALERIE YUHEI SAKAMOTO

(通常は要予約) 日本橋 3-8-7 坂本ビル 8階

Sakamoto bldg. 8F, 3-8-7 Nihonbashi

☎ 03-3271-6671 ✉ yuhei1012@hotmail.com

EXHIBITION II - 石 stone -

2020.4.22 — 4.25 11:00-18:00 会期中無休

English 古書工 Art MapB 3-B



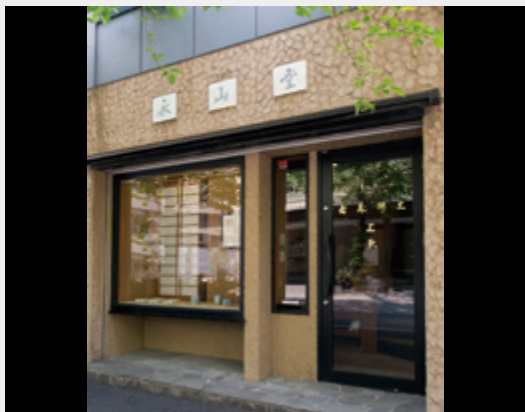

古美術品、茶道具を扱っております。お気軽にどうぞ。

※ TAAでは25日(木)、26日(金)のみ営業しております。

86 上原 永山堂

UEHARA EIZANGU

11:00-18:00 日本橋 3-8-9

3-8-9 Nihonbashi

☎ 03-3281-7501

FAX.03-3281-7501



Art MapB 3-B



87 水戸忠

MITOCHU

11:00-17:00 日本橋 3-8-9

3-8-9 Nihonbashi

☎ 03-3271-2200

FAX.03-3271-5653



Art MapB 3-B



大津絵展

Ootsue

4月23(木) - 4月26日(日)

昨年の春にフランスに於いて初めて大津絵展が開かれました。当店からも複数点貸し出し、そして大津市歴史博物館で帰国展が開催されました。今年の9月には、東京ステーションギャラリーで大津絵展が開催されます。ますます人気の高まる大津絵の魅力、当店にてご堪能下さい。



大津絵 鐘持弁慶 江戸前期



大津絵 金太郎 江戸前期

88 古美術 天堡堂

Oriental Art Tenpo-Do

11:00 ~ 19:00

日本橋 2-9-7

2-9-7 Nihonbashi

☎ 03-6225-2575

FAX.03-6225-2575



Art MapB 3-B



芸術と文化ゆかりの地 その2

■大雅堂藝術店・美食倶楽部……現在の「しぶや黒田陶苑 / 魯卿あん」には北大路魯山人が創設した古美術店「大雅堂藝術店」と、2階に会員制の「美食倶楽部」があった。ここで魯山人は選び集めた古美術品を販売し、自ら作った料理を盛り付け供していた。(地図 p.71)

■奥村土牛生誕地……日本画家の奥村土牛の実家はこの界限には多かった印刷屋であった。また、紙問屋もこの地域では多く商いをしていた。(地図 p.71)

■本家中橋狩野家……江戸時代の狩野派の絵師、狩野安信を祖とする中橋狩野家の元住居。狩野探幽、狩野尚信の弟。(地図 p.71)

■歌川広重住居跡……歌川広重 (1797-1858) が亡くなるまでのおよそ十年間を過ごした住居跡。(地図 p.71)



日本橋ゆかりの品々やツ
ちょっと風変わりな骨董品をちょこちょこ並べて
お待ちしております！

89 海老屋美術店

Ebiya Art

10:00 ~ 18:00 日本橋室町 3-2-18

3-2-18 Nihonbashi-Muromachi

☎ 03-3241-6543

FAX.03-3241-1914



Art MapC 1-A



「花昇」(はなすばる) 絹本彩色 P50号

加藤 恵 日本画展

Kei Katou Exhibition

4月16日(木) - 4月25日(土)

会期中無休

2011年3月11日以来、父の故郷でもある福島県に毎春桜を訪ねそれを川俣シルクに制作するようになりました。

また様々な想いを載せて描いた小さな命達も併せて御高覧頂ければ嬉しく思います。

(大作から小品0号迄約30点)

加藤 恵

* (作品) 2018年 Ronin | Globus Artist-in-Residence Program
ファイナリスト選出作品



Art MapC 1-A

90 秀山堂画廊

GALLERY SYUUZANDOU

10:30-18:00

日本橋室町 3-2-18 海老屋ビル 6階

Ebiya bldg. 6F, 3-2-18 Nihonbashi-Muromachi

☎ 03-3245-1340 FAX.03-3245-1223



ワークショップ『小袱紗の仕立て』と『ふたなし札入れの仕立て』

Workshop "Sewing up a silk cloth, Fukusa or Wallet"

仕覆制作の入り口として、小袱紗または、ふたなし札入れの仕立てを体験して頂くワークショップを開催します。

小袱紗の仕立て 4月23日(木)・25日(土)

参加費：2,000円(プラ型紙代付)+裂地代(5,000円～)

中 止

ふたなし札入れの仕立て 4月24日(金)

参加費：1,000円+生地代(3,000円～)

所要時間約3時間。

事前申込制。(定員あり)

【お申し込み方法】

随時受け付けております。

03-6225-2939

までお電話ください。



*新型コロナウイルスの状況如何によりやむなく中止する場合がございます。予めご了承ください。



91 江戸仕覆 起秀

Kishu edo-shifuku

11:00-18:00 (通常は要予約)

日本橋本町 3-1-6 日本橋永谷ビル 309

309 Nihonbashi Nagatani bldg.

3-1-6 Nihonbashi Honcho

☎ 03-6225-2939

Art MapC 2-A



山口蓬春「椿」扇面

近・現代の日本画、洋画、彫刻、工芸中心に美術品全般を取り扱っております。

各作家の優品を取り揃えるよう心掛けております。

期間中は、日本画・洋画の物故作家を中心に常設展示を行っております。

English 工 近

Art MapC 1-B

92 三溪洞 Sankeido Ltd.

10:00-18:00 日本橋室町 4-3-15

4-3-15 Nihonbashi-Muromachi

☎ 03-3241-1003 FAX.03-3241-2023



芸術と文化ゆかりの地 その3

■岡本可亭^{かてい}旧住居……書道家である岡本太郎の祖父の住居。北大路魯山人は岡本可亭の弟子でもあったことから、岡本太郎の代まで親交が続いた。当時、家屋は現在の昭和通り上にあった。(地図 p.71)

■竹久夢二 港屋跡……1914年から竹久夢二はここに自身が制作した版画やハガキなどを販売する港屋絵草紙店を開店した。(地図 p.72)

■十軒店跡……江戸時代より正月の羽子板・破魔弓、雛人形、武者人形などを商う店が軒を連ねて時季には盛大な市が立った。原舟月や川端玉山などの江戸の人形師に加え、近代には永徳齋、玉翁などが名工として知られたが、関東大震災と戦災により多くの店が焼失。最後まで残った玉貞人形店も平成十年代に閉店した。(地図 p.73)

「東と西」 EAST AND WEST 4月23日(木) - 4月25日(土)



「東」は中国陶磁器を、「西」は古代ギリシアの陶磁器を展示即売いたします。普段あまり同時に並べられることのないカテゴリーですが、地域の異なる作品たちの魅力が際立つような展示にしたいと考えております。

We will display Chinese ceramics and ancient Greek art.

93 大熊美術 OKUMA GALLERY

11:00-18:00 日本橋本石町 4-2-2 USビル 101
US Bldg. 1F, 4-2-2 Nihonbashi-Hongoku cho ☎ 03-6875-6271

English, 中国話



Art MapC 1-B



蒐集家と古美術 MY PRIVATE EYES 4月23日(木) - 5月10日(日) 会期中無休

「わかりやすく、うつくしい。」
ある蒐集家の「東洋古陶磁」
コレクションを中心に。
いにしへの魅力、出逢いを
あなたに。

*特別カタログ無料配布
*来場者に
"福引イベント"あり!

"Beauty and Wonder".
Property from some Japanese Private collections. Selected of Asian Art Exhibition.



94 井上オリエンタルアート日本橋

INOUE ORIENTAL ART Nihonbashi

[通常営業] 11:00-18:00
日本橋本町 4-1-12
4-1-12 Nihonbashi-Honcho
☎ 03-3275-2130
FAX.03-3275-2131

English 古

Art MapC 2-B

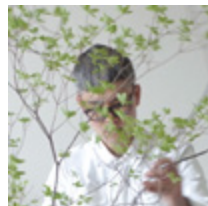

辻村史朗 茶盃 50 撰

4月23日(木) - 5月7日(木)
月曜 - 土曜 11:00-18:30 日曜休廊

辻村史朗が自ら選んだ 50 盃。
45 年ほど前に作られた茶盃から、
最新作まで多種多様な作品を展示する。

95 かみ屋 Kami Ya Co., Ltd.

11:00-18:30
日本橋本町 4-7-1 三恵日本橋ビル 1 階
Sankei Nihonbashi bldg. 1F, 4-7-1 Nihonbashi-Honcho
☎ 03-3231-2886
FAX.03-3231-2882

English, 中国語

書 工 現 Art MapC 2-B

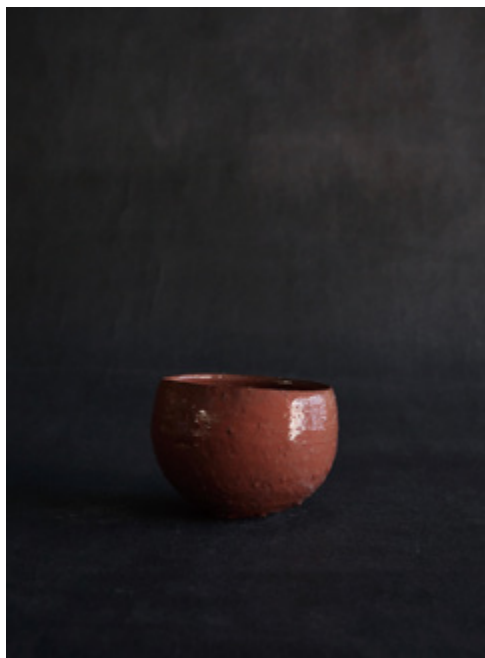

赤茶盃

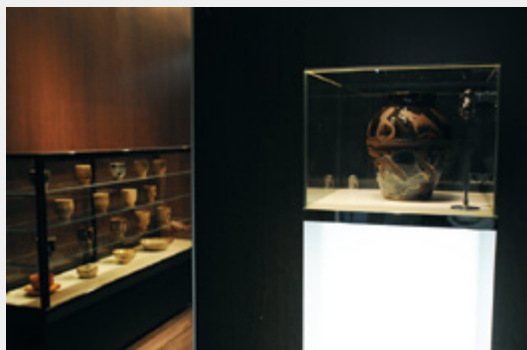

開廊をしまして早 5 年が経ちました。濱田庄司を始め古美術、陶芸品を主に扱っております。皆様のお越しをこころよりお待ちしております。

Five years have passed since the gallery was opened. We deal mainly with antiques and ceramics, including Shoji Hamada. We look forward to your visit.

96 日本橋小伝馬町ギャラリー Nihonbashi Kodonmachi gallery

11:00-18:00
日本橋小伝馬町 7-12 KD ビル 3F
KD bldg. 3F, 7-12 Nihonbashi
Kodonmachi
☎ 03-6661-9517

English

古 書 近

Art MapD



参加店は
赤いフラッグが目印!

チャリティ入札会
Charity Auction

チャリティ入札会参加店
詳しい内容とルートマップは P.10
Galleries participating Charity
Auction. Detail and map at P.10

Art MapA 1-A

別紙 保存版「ART MAP」では、詳細な
地図で店舗の位置を確認できます。
Location of the gallery on "ART MAP".



古美術
Antiques



書画
Calligraphy Painting



現代美術
Contemporary Art



古書
Antiquarian Books



茶道具
Tea Ceremony Utensils



工芸
Craft



近代絵画
Modern Art



西洋アンティーク
Western Antiques



キャッシュレス決済対応店
Cashless payment available galleries



キャッシュレス・ポイント還元事業登録店
Cashless/point return participating galleries

詳しい決済方法はギャラリーに直接お問い合わせください。
Please check the gallery for detail payment methods

数寄を 未来に。

"SUKI" to the future

「数寄」という言葉があります。風流や風雅を愛し、
絵画や彫刻、調度や日常の道具に至るまで美を見だし、
美と共に生きる喜びを知ること。

「数寄」のころは、美しいものを「好き」になるころ。

わたしたち東京美術倶楽部の使命は、
それを目に見えるかたちで次世代へ手渡していくこと。

1964年東京五輪の年から続けてきた「東美特別展」も
今年2020年、二度目の東京開催の年に第21回目を迎えます。
コンセプトは、『数寄を未来に。』いまを生きる、
新しい数寄者たちへ。美と共に生きる喜びを、
次の時代へ。その先の美しい未来へつないでいきます。

SPECIAL TRIENNIAL
TOBI ART FAIR 2020
SINCE 1964

~~2020年6月10日(水) - 14日(日)~~ 延期
~~11:00 - 19:00 (最終日は17:00まで)~~

同時開催 『美のまなざし』展
東京美術倶楽部を彩った東京国立博物館所蔵の名品
主催 東美アートフェスタ委員会
(株式会社 東京美術倶楽部 / 東京美術商協同組合)
入館料 一般 2,500円 / 学生 (高校生以上) 1,500円
中学生以下、障がい者手帳をご提示の方及び付添者1名は無料

東京美術倶楽部 東京都港区新橋 6-19-15
TEL 03-3432-0191

TOBI MUSEUM
東美
東京美術倶楽部

東美特別展

必ず美術館のホームページで

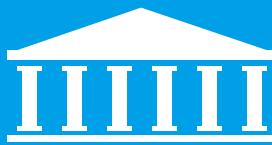

開館状況をご確認ください

美術館に行こう！

東京でアートを満喫！近隣の美術館で開催中の展覧会をご紹介します。
Enjoy more art in Tokyo! These are exhibitions held at nearby museums.



奥高麗茶碗 銘 秋夜
桃山時代 出光美術館蔵

出光美術館 Idemitsu Museum of Arts

「茶の湯の美」

The Esthetics of *Cha no Yu*

~~2020年4月4日(土)～5月24日(日)~~ 中止
~~2020/4/4(Sat)～5/24(Sun)~~ Cancelled

東京都千代田区丸の内 3-1-1 帝劇ビル 9 階 (出光専用エレベーター 9 階)
開館時間：10:00～17:00 (金曜日は 10:00～19:00) 休館：5月4日をのぞく月曜日
Teigeki Bldg., 9th Fl., 3-1-1 Marunouchi, Chiyoda-ku, Tokyo
Open Hours: 10 am to 5 pm, Fridays 10 am to 7pm Closed: Mondays (except for 5/4)

<http://idemitsu-museum.or.jp/>



三井記念美術館 Mitsui Memorial Museum

「知られざる芸術と文化のオリンピック展」

Discovering the Arts & Culture of the Olympic Games

~~2020年4月24日(金)～6月16日(火)~~ 「東京2020オリンピック
~~2020/4/24(Fri)～6/16(Tue)~~ 競技大会」延期に伴い、
開催見送りとなりました。

主催 オリンピック文化遺産財団
三井不動産株式会社 (OLYMPIC AGORA OFFICIAL PARTNER)
協力 三井記念美術館

In line with the
postponement of the
Olympic Games Tokyo 2020,
Exhibition is suspended
until further notice.

東京都中央区日本橋室町 2-1-1 三井本館 7 階 (入り口は日本橋三井タワー 1 階アトリウム)
開館時間：10:00～20:00 休館：会期中無休
Mitsui Main Bldg., 7th Fl., 2-1-1 Nihonbashi Muromachi, Chuo-ku, Tokyo
Open Hours: 10 am to 8 pm Closed: Open every day during the exhibition period

<http://www.mitsui-museum.jp/exhibition/agora/>

各館の詳細についてのお問い合わせはこちらまで

03-5777-8600 (NTT ハローダイヤル) 03-3212-2485 (東京ステーションギャラリーのみ)

※全館入館は閉館の30分前までです。

*Entrance up to 30 minutes before closing.

※開館日、開館時間を変更する場合がございます。

*We may be closed or change our opening and closing times.

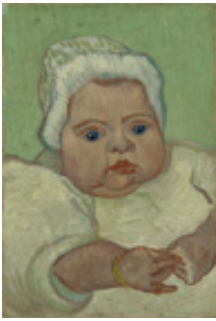

三菱一号館美術館 Mitsubishi Ichigokan Museum, Tokyo

開館10周年記念

「画家が見たこども展」

ゴッホ、ボナール、ヴィヤール、ドニ、ヴァロトソン

10th Anniversary Exhibition

Dreamed childhoods __ Bonnard, the Nabis and childhood

2020年2月15日(土)～6月7日(日)

2020/2/15(Sat)～6/7(Sun)

当面の間臨時休館
temporarily closed
until further notice

フィンセント・ファン・ゴッホ《マルセル・ルーランの肖像》
1888年油彩/カンヴァス ファン・ゴッホ美術館蔵
Van Gogh Museum, Amsterdam (Vincent van Gogh Foundation)

東京都千代田区丸の内 2-6-2 開館時間：10:00～18:00（祝日を除く金曜、第2水曜、4/6と会期最終週平日は21:00まで） 休館：月曜日（開館記念日4/6、会期最終週6/1と、トークフリーデーの3/30、4/27、5/25は開館）
2-6-2 Marunouchi, Chiyoda-ku, Tokyo Open Hours: 10 am to 6 pm (Fridays except national holidays and on the second Wednesday of the month, 4/6 and 6/1-6/7 10 am to 9 pm)
Closed: Mondays (except for 3/30, 4/6, 4/27, 5/25 and 6/1) <https://mimt.jp/>



《馬（絶筆・未完）》1970年 神田日勝記念美術館

東京ステーションギャラリー Tokyo Station Gallery

「神田日勝 大地への筆触」

Kanda Nissho : A Retrospective

2020年4月18日(土)～6月28日(日)

2020/4/18(Sat)～6/28(Sun)

当面の間臨時休館
temporarily closed
until further notice

東京都千代田区丸の内 1-9-1 JR 東京駅丸の内北口改札前
開館時間：10:00～18:00（金曜日は20:00まで） 休館：5月4日、6月22日をのぞく月曜日
1-9-1 Marunouchi, Chiyoda-ku, Tokyo [Entrance is located by the Marunouchi North Exit of JR Tokyo Station]
Open Hours: 10 am to 6 pm, Fridays 10 am to 8 pm Closed: Mondays (except for 5/4 and 6/22)
<http://www.ejrcf.or.jp/gallery/>



アーティゾン美術館 Artizon Museum

6F ジャム・セッション 石橋財団コレクション×鴻池朋子

「鴻池朋子 ちゅうがえり」

Jam Session: The Ishibashi Foundation Collection x Tomoko Konoike
Tomoko Konoike: FLIP

5F 第58回ヴェネチア・ビエンナーレ国際美術展日本館展示帰国展

「Cosmo- Eggs | 宇宙の卵」

Exhibition in Japan of the Japan Pavilion at the 58th International Art Exhibition
La Biennale di Venezia, Cosmo-Eggs

4F 「コレクション選 新収蔵作品特別展示：パウル・クレー」

Selections from the Ishibashi Foundation Collection
Special Section New Acquisitions: The Paul Klee Collection

2020年4月18日(土)～6月21日(日)

2020/4/18(Sat)～6/21(Sun)

東京都中央区京橋 1-7-2
開館時間：10:00～18:00（祝日を除く金曜日は20:00まで） 休館：5月4日をのぞく月曜日
1-7-2 Kyobashi, Chuo-ku, Tokyo Open Hours: 10 am to 6 pm, Fridays 10 am to 8 pm, except national holidays
Closed: Mondays (except for 5/4) <https://www.artizon.museum/>

アートと文化が誰にも近い街。 2024年、グランドオープン

2020年8月15-29日

「アートスクエア2020」を開催します。

東京都中央区京橋 1-7-1

www.kyobashi-saiku.tokyo



京橋彩区
KYOBASHI SAIKU

メトロリンク日本橋 Metro Link Nihonbashi

- 通常ルート 10:00 - 20:00 (10分～15分間隔) Regular route 10:00-20:00 (10-15min)
- Eライン 平日 8:00 - 18:00 休日 10:00 - 20:00 (22分間隔)
- E Line Weekdays 8:00-18:00 Weekends and Holiday 10:00-20:00 (22min)



無料巡回バスのバスナビサービスアプリ

iPhone の場合 App Store からダウンロード  iOS

Android の場合 Google Play からダウンロード  Android

丸の内シャトル Marunouchi Shuttle

- 通常ルート 10:00-20:00 (12-15分間隔) Regular route 10:00-20:00 (12-15min)
- 大手町ルート (平日のみ) 8:00-10:00 Otemachi Route (Weekdays only) 8:00-10:00







JR JR 東日本
Japan Railways

東京メトロ
Tokyo Metro

— JR 線
— JR Line

— 丸ノ内線
Marunouchi Line

● 都営
Toei Subway Line

— 有楽町線
Yurakucho Line

— 三田線
Mita Line

— 日比谷線
Hibiya Line

— 浅草線
Asakusa Line

— 半蔵門線
Hanzomon Line

— 千代田線
Chiyoda Line

— 東西線
Tozai Line

— 銀座線
Ginza Line

大手町駅
Otemachi Sta.

大手町駅
Otemachi Sta.

丸ノ内ホテル
Marunouchi Hotel

ホテルメトロポリタン丸の内
Hotel Metropolitan Tokyo Marunouchi

日本橋口
Nihombashi Exit

シャングリ・ラ ホテル 東京
Shangri-la Hotel Tokyo

三井記念美術館
Mitsui Memorial Museum

COREDO 室町テラス

日本橋三井タワー
Nihombashi Mitsui Tower

● 3
新日本橋駅
Shin-Nihombashi Sta.

● ● マンダリン オリエンタル 東京
Mandarin Oriental, Tokyo

● A7
三越前駅
Mitsukoshimae Sta.

日本橋三越本店
Mitsukoshi Main Store

● ● COREDO 室町
COREDO 室町 2
COREDO 室町 3

● ● 3
小伝馬町駅
Kodanmachi Sta.

丸善
MARUZEN

● B1
日本橋駅
Nihombashi Sta.

日本橋高島屋
Takashimaya Nihombashi

日本橋
Nihombashi Bridge

COREDO 日本橋

人形町駅
Ningyo-cho Sta.





首都高速都心環状線

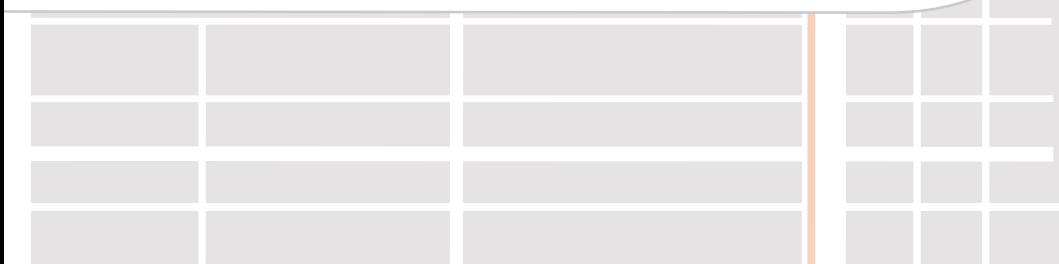

KITAHARA COLLECTION

Dogs & Cats

膨大なコレクションの中から選んだ今回のテーマは

『犬とネコ』！

僕の人生は、いつも犬やネコと一緒にです。

おもちゃやアートのコレクションの中にも、

いい表情のモノがいっぱいです。

僕が感じた「トキメキ」を少しでもお伝えできれば幸いです。



4/12 (SUN)

7/10 (FRI)

京橋エドグラン B1 タウンミュージアム

The
exhibition
is
now
open.



KYOBASHI
EDOGRAND

歴史と未来の交差点

京橋エドグラン公式 Facebook
@kyobashiEdogrand.official



京橋エドグラン公式 HP
<http://www.edogrand.tokyo>



アンケートにご協力ください

■ご来場日 23日(木) 24日(金) 25日(金)

■年代 10代 20代 30代 40代 50代
 60代 70代 80代

■性別 女性 男性

■東京アートアンティークは何で知りましたか？

DM 案内状 ポスター イベント会場
 インターネット検索 インターネットの広告・記事 知人
 新聞 雑誌(雑誌名) その他()

■東京アートアンティークにお越しいただくのは何回目ですか？

初めて 2回目 3回以上

■お住まいはどちらですか？

東京都 () 道・府・県

■東京アートアンティークの印象を教えてください

また来ようと思う 美術品を購入してみたと思った
 気に入った店が見つかった 古美術店や画廊に入りやすくなった
 期待はずれだった

■パンフレット・マップについてお聞かせください

便利 どこを廻るか決めるのに役立った
 面白い記事があった()
 店舗を探しにくい 読みにくい 情報を増やしてほしい

■今回、特に探していたものがありましたら教えてください。

■こんな企画や特集があるといいな、と思うものがありましたら教えてください。



ご意見・ご要望・ご感想などございましたら裏面にご自由にお書きください
アンケートにご協力いただき、誠にありがとうございました
お答えいただいた方に、粗品を贈呈いたします(※なくなり次第終了)

ホームページからも
アンケートの回答を
受け付けております。

ホテルをお探しですか？ Looking for a Hotel?

【内幸町・有楽町・丸の内・八重洲エリア】

帝国ホテル東京
Imperial Hotel Tokyo ☎ 03-3504-1251

ザ・ペニンシュラ東京
The Peninsula Tokyo ☎ 03-6270-2888



パレスホテル東京
Palace Hotel Tokyo
☎ 03-3211-5211 (代表)



丸ノ内ホテル
Marunouchi Hotel
☎ 03-3217-1111 (代表)



ホテルメトロポリタン丸の内
Hotel Metropolitan Tokyo
Marunouchi
☎ 03-3211-2233 (代表)

シャングリ・ラ ホテル 東京
Shangri-la Hotel Tokyo ☎ 03-6739-7888



東京ステーションホテル
The Tokyo Station Hotel
☎ 03-5220-1111 (代表)

Four Seasons Hotel Tokyo
At Marunouchi ☎ 03-5222-7222

スーパーホテル Lohas 東京駅八重洲中央口
Super Hotel Lohas Tokyo-eki Yaesu Chuo ☎ 03-3241-9000

ホテルプレッソイン東京駅八重洲
Keio PressoInn Tokyo Staion Yaesu ☎ 03-3279-0202

八重洲ターミナルホテル
Yaesu Terminal Hotel ☎ 03-3281-3771

東横 INN 東京駅八重洲北口
Toyoko Inn Tokyo-eki Yaesu Kita-guchi



ホテル龍名館東京
Hotel Ryumeikan Tokyo
☎ 03-3271-0971

パールホテル八重洲
Pearl Hotels Yaesu ☎ 03-3246-8080

【銀座1丁目エリア】

ホテルユニゾ 銀座一丁目
Hotel Unizo Tokyo Ginza-itchohome ☎ 03-3562-8212

ホテルモンテレ銀座
Hotel Monterey Ginza ☎ 03-3544-7111

メルキュールホテル銀座東京
Mercure Tokyo Ginza ☎ 03-4335-1111

ホテルモンテラ・スール ギンザ
Hotel Monterey La Soeur ☎ 03-3562-7111

ザ・スクエアホテル銀座
the square hotel GINZA ☎ 03-3544-6811

ダイワロイネットホテル銀座
Daiwa Roynet Hotel Ginza ☎ 03-5159-1380

ホテルサンルート銀座
Hotel Sunroute Ginza ☎ 03-5579-9733

【新富町エリア】

アパホテル〈新富町駅北〉
Apa Hotel Shintomicho-eki Kita ☎ 03-5117-2711

【京橋エリア】

コートヤード・バイ・マリオット
東京ステーション
Courtyard by Marriott Tokyo Station
☎ 03-5488-3923

三井ガーデンホテル京橋
Mitsui Garden Hotel Kyobashi ☎ 03-3231-3131

アパホテル〈銀座 京橋〉
Apa Hotel Ginza Kyobashi ☎ 03-5159-5311

ホテルアベスト銀座京橋
Hotel Abest Ginza Kyobashi ☎ 03-3563-9933

アパホテル〈銀座 宝町〉
Apa Hotel Ginza Takaracho ☎ 03-5524-3911

ホテルインターゲート東京 京橋
Hotel Intergate Tokyo Kyobashi ☎ 03-5524-2929

an/other TOKYO
(Opens in May)

レム東京 京橋
REMM Tokyo Kyobashi ☎ 03-6685-4123

相鉄フレッサイン東京京橋
Sotetsu Fresa Inn Tokyo Kyobashi ☎ 03-5250-2031

ファーストキャビン京橋
First Cabin Kyobashi ☎ 03-5159-4126

ダイワロイネットホテル東京京橋
Daiwa Roynet Hotel Tokyo Kyobashi ☎ 03-5579-5850

浦島館
Urashimakan ☎ 03-3563-0588

【日本橋エリア】

マンダリン オリエンタル 東京
Mandarin Oriental, Tokyo ☎ 03-3270-8800
(ホテル代表)

三井ガーデンホテル日本橋プレミア
Mitsui Garden Hotel Nihonbashi Premier ☎ 03-3270-1131

東京日本橋 BAY HOTEL
Tokyo Nihonbashi Bay Hotel ☎ 03-3548-3030

東急ステイ日本橋
Tokyu Stay Nihombashi ☎ 03-3231-0109



日本橋室町 BAY HOTEL
Nihonbashi Muromachi Bay Hotel
☎ 03-3242-2777

神田ステーションホテル
Kanda Station Hotel ☎ 03-3256-3221
(代表)

IMPORTANT CHINESE CERAMICS AND WORKS OF ART

中国美術オークション

6月3日

香港春期オークション

プレビュー日程

2020年5月28日-6月2日

オークション会場

香港コンベンション&エキシビジョンセンター

お問い合わせ

クリスティーズジャパン

東京都千代田区丸の内 2-1-1

明治生命館4F

03-6267-1766

mkuze@christies.com



南宋
龍泉窯 青磁筒形瓶



TAA 特集・寄稿バックナンバー

Tokyo Art & Antiques Articles Backnumbers

東京アートアンティークのウェブサイトでは、
 今まで冊子でも掲載してきた記事や様々な方からいただいた
 エッセイを掲載しています。
 また、店主インタビューもご覧いただけます。



寄稿

京焼ちょっと美味しい話：焼六（もろろく）さんの焼太郎



アートを楽しむTaa

（お茶菓子編）生活の中に豊かさ（アート）をーワ
 ランク上のおもてなし その1

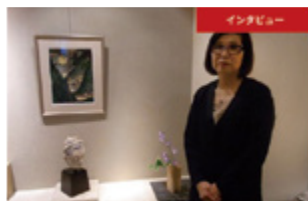

インタビュー

店主インタビュー GalleryMARI

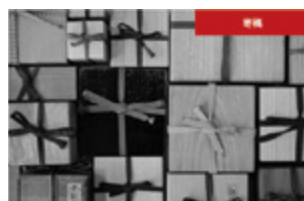

寄稿

ー 箱の中身はなんじゃらなっー



アートを楽しむTaa

アート鑑賞マナー講座 その1 展示品は断りなく触
 ってもいい?



インタビュー

店主インタビュー 古美術 ささき vol.2

(名称の「古美術」または「ギャラリー」を除いた五十音順)

- アートスペース繭 …… p.30
 飯田好日堂 …… p.48
 池内美術 …… p.33
 一番星画廊 …… p.51
 古美術いづみ …… p.38
 井上オリエンタルアート 京橋店 …… p.42
 井上オリエンタルアート日本橋 …… p.61
 上原永山堂 …… p.58
 宇野商店 …… p.27
 浦上蒼穹堂 …… p.52
 江戸仕覆 起秀 …… p.4, 5, 60
 エトワール画廊 …… p.31
 海老屋美術店 …… p.59
 大熊美術 …… p.61
 古美術 大谷 …… p.48
 小川商店 …… p.29
 オリент考古美術・太陽 …… p.33
 古美術 花徑 …… p.11, 41
 加島美術 …… p.27
 嘉盛堂 …… p.43
 かどまつ誠心堂 …… p.13, 14, 34
 金井画廊 …… p.39
 かみ屋 …… p.62
 河井汲古堂 …… p.23
 獺画廊 …… p.26
 古美術 川崎 …… p.11, 25
 吉平美術店 …… p.37
 古美術 京橋 …… p.38
 去来 …… p.11, 45
 孔雀画廊 …… p.11, 13, 14, 30
 古美術 黒川 …… p.28
 ギャラリーぐんじ …… p.26
 薫匠堂 …… p.43
 五月堂 …… p.37
 ギャラリーこちゆうきよ …… p.52
 壺中居 …… p.55
 骨董の店 甲斐 …… p.36
 齋藤紫紅洞 …… p.39
 酒井京清堂 …… p.35
 古美術 ささき …… p.24
 三溪洞 …… p.60
 Sansiao Gallery …… p.53
 作家もの陶器 三和堂 …… p.54
 四季彩舎 …… p.34
 紫鴻画廊 …… p.53
 不忍画廊 …… p.11, 56
 柴田悦子画廊 …… p.4, 5, 22
 しぶや黒田陶苑 / 魯卿あん …… p.41
 古美術 清水 …… p.48
 下井美術 …… p.49
 秀山堂画廊 …… p.59
 春風洞画廊 …… p.55
 古美術 祥雲 …… p.21
 シルバーシエル …… p.40
 翠波画廊 …… p.11, 14, 28
 鈴木美術画廊 …… p.23
 青古堂 …… p.46
 ギャラリーセラー …… p.29
 古美術 草友舎 …… p.48
 千代春画廊 …… p.42
 つつみ美術 …… p.46
 古美術 天宝堂 …… p.58
 古美術 東湖堂 …… p.51
 中長小西 …… p.24
 古美術 奈々八 …… p.11, 29
 日本橋小伝馬町ギャラリー …… p.62
 白銅鞮画廊 …… p.50
 長谷宝満堂 …… p.23
 古美術 花からくさ …… p.50
 花筥 -HANABAKO- …… p.13, 56
 林田画廊 …… p.31
 平野古陶軒 …… p.36
 風招 …… p.45
 古美術 藤島 …… p.49
 藤美術 …… p.21
 ギャラリーフロレゾン …… p.32
 古美術 木瓜 …… p.46
 前坂晴天堂 …… p.11, 14, 54
 MATSUDA Art & Antiques …… p.37
 松本松栄堂 東京オフィス …… p.57
 松森美術 …… p.43
 繭山龍泉堂 …… p.4, 5, 32
 ギャラリーマリ …… p.47
 丸善 日本橋店 3階ギャラリー …… p.20
 水戸忠 …… p.58
 古美術 無門 …… p.37
 古美術 明成 …… p.33
 メゾンドネコ …… p.44
 木雞 …… p.11, 14, 44
 森田画廊 …… p.25
 GALERIE YUHEI SAKAMOTO …… p.57
 TOMOHIKO YOSHINO GALLERY |
 吉野美術 …… p.11, 40
 GALLERY 麟 …… p.35
 古美術 凜 …… p.33
 ルカスカンジナビア …… p.13, 14, 22
 渡邊三方堂 …… p.20
 古美術 佗助 …… p.14, 47

- Ancient Art Taiyo Ltd. …… p.33
 art kawasaki …… p.11, 25
 antique shop Wabisuke …… p.14, 47
 Artspace MAYU …… p.30
 Antiquary Boke …… p.46
 Chinese antique Otani …… p.48
 Chiyoharu gallery …… p.42
 Ebiya Art …… p.59
 FUJI ANTIQUES …… p.21
 Fu-shou …… p.45
 GALERIE YUHEI SAKAMOTO …… p.57
 GALERIE ETOILE …… p.31
 Galerie Floraison …… p.32
 GALLERY CELLAR …… p.29
 Gallery Gunji Co.,Ltd …… p.26
 Gallery Hakudohtei …… p.50
 Gallery Ichibanboshi …… p.51
 GALLERY IZUMI …… p.38
 Gallery KANAI …… p.39
 Gallery KOCHUKYO Co.,Ltd. …… p.52
 Gallery MARI …… p.47
 GALLERY RIN …… p.35
 Gallery SUIHA …… p.11, 14, 28
 GALLERY SYUUZANDOU …… p.59
 Gogatsudo …… p.37
 HANAKARAKUSA …… p.50
 Hayashida Gallery …… p.31
 HIRANO KOTOKEN …… p.36
 Houmando ltd. …… p.23
 lidakojitsudo …… p.48
 IKEUCHI FINE ART CO.,LTD. …… p.33
 INOUE ORIENTAL ART Nihonbashi …… p.61
 INOUE oriental art Ltd. …… p.42
 Japanese Bamboo Baskets: HANABAKO …… p.13, 56
 Kadomatsu Seishindo …… p.13, 14, 34
 KAKEI's Fine Japanese & Asian Art …… p.11, 41
 Kami Ya Co., Ltd. …… p.62
 KASEIDOU …… p.43
 KASHIMA ARTS …… p.27
 Kawai Kyukodo …… p.23
 Kawauso gallery …… p.26
 Kippeï ART GALLERY …… p.37
 Kishu edo-shifuku …… p.4, 5, 60
 kobijutsu sasaki …… p.24
 KOBIJUTSU SHIMIZU …… p.48
 Kobijyutsu KUROKAWA …… p.28
 Kobijyutsu Kyobashi …… p.38
 KOBIJYUTU Fujishima …… p.49
 KOCHUKYO CO.,LTD …… p.55
 Kottounomise Kai …… p.36
 kujaku gallery …… p.11, 13, 14, 30
 Kyorai …… p.11, 45
 Luca Scandinavia …… p.13, 14, 22
 Maison de neko …… p.44
 Maruzen, Nihonbashi, 3rd Floor Gallery …… p.20
 MATSUDA Art & Antiques …… p.37
 Matsumori-Arts …… p.43
 Matsumoto Shoeido Tokyo Office …… p.57
 MAYUYAMA & CO.,LTD. …… p.4, 5, 32
 Meisei Antiques Asian Ceramics & Art …… p.33
 MITOCHU …… p.58
 MOKKEI Co.,Ltd. …… p.11, 14, 44
 MORITA GALLERY …… P.25
 Mumon …… p.37
 NAKACHO KONISHI …… p.24
 NANAYA …… p.11, 29
 Nihonbashi Kodemmacho gallery …… p.62
 OGAWA CO., LTD. …… p.29
 OKUMA GALLERY …… p.61
 Oriental Art Kunsyodo …… p.43
 Oriental Antiques Gallery Maesaka Seitendo …… p.11, 14, 54
 Oriental Art Seikodo …… p.46
 Oriental Art Tenpo-Do …… p.58
 ORIENTAL ART TOKO-DO …… p.51
 Rin Art …… p.33
 SAITO SHIKODO …… p.39
 Sakai Kyouseido …… p.35
 Sankeido Ltd. …… p.60
 Sansiao Gallery …… p.53
 SANWADO …… p.54
 Shibata Etsuko Gallery …… p.4, 5, 22
 Shibuya kurodatoen/Rokeian …… p.41
 SHIKISAISHA …… p.34
 SHIKOU GALLERY …… p.53
 Shimoi Art …… p.49
 SHINOBAZU GALLERY …… p.11, 56
 Shouun Oriental Art …… p.21
 Shunpudo Gallery …… p.55
 SILVER SHELL …… p.40
 SOUYU-SYA …… p.48
 SUZUKI ART GALLERY …… p.23
 TOMOHIKO YOSHINO GALLERY | Yoshino Bijutsu …… p.11, 40
 Tsutsumi Fine Arts …… p.46
 UEHARA EIZANDO …… p.58
 Uno Shoten.co.ltd. …… p.27
 Uragami Sokyū-do Co.,Ltd. …… p.52
 WATANABE-SANPODO & Co.,LTD. …… p.20

数^ス奇^キです、
美術の街



東京 アート アンティーク
Tokyo Art & Antiques

2020年3月 発行 発行者：東京 アート アンティーク 実行委員会
©Tokyo Art & Antiques <https://www.tokyoartantiques.com>

デザイン：Studio Hart
info@tokyoartantiques.com

